Купить квартиру за 10 913 400 рублей на улица Братьев Батталовых, 20А

Республика Татарстан, Казань, улица Братьев Батталовых, 20А

Проспект Победы

10 913 400 Р
227 363Р за м^2

48.00 м^2	13.00 м^2	19 из 25
Общая	Кухня	Этаж

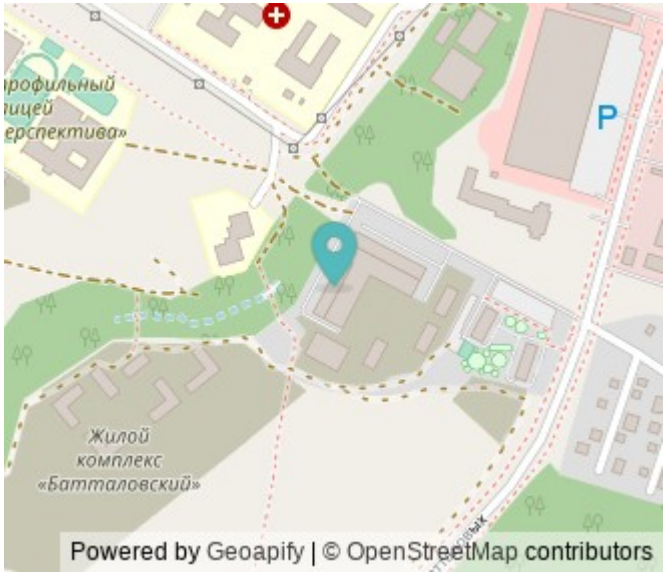

Полноценная 2-х комнатная видовая квартира в ЖК Палитра. Грамотная и правильная планировка 2-комнатной квартиры: кухня-гостиная, + 2 раздельные комнаты (одна из них спальная со своей гардеробной, другая подойдет под детскую или кабинет) , совмещенный санузел и 2 гардеробные В ремонте использовались качественные материалы : дверь эмаль, влагостойкий ламинат, качественная сантехника, белые обои эффект покрашенных стен. Электрика полностью поменяна, в ванной сделана полная гидроизоляция, все краны и прочее в доступности можно обслужить! В квартире остается абсолютно новая техника и мебель: Кухонный гарнитур со встроенной техникой (вытяжка, плита, духовой шкаф), стол и стулья, диван, кровать, тумбочка и прочее. В доме есть подземный отапливаемый паркинг, большая гостевая парковка перед домом, закрытый двор на стилобате с детскими и спорт площадками. Локация: в 5 минутах ходьбы находится детский сад и лицей, автобусная остановка! Также в данной локации планируется открытие Казанских терм Пляж , что делает данную локацию привлекательной для сдачи в аренду! Звоните! Код пользователя: 123625 Номер в базе: 7677790

0 с 30.04.2025, обновлен 30.04.2025

Продавец: Собственник

Телефон: +79874015822

Характеристики

Количество комнат	2	Тип дома	монолитный
Этаж	19	Этажей всего	25
Площадь кухни	13.00 кв. м		

https://kazan.restate.ru/obj/prodazha-dvuhkomnatnoy-kvartiri-ulica-bratev-battalovyx-20a-18231797315/

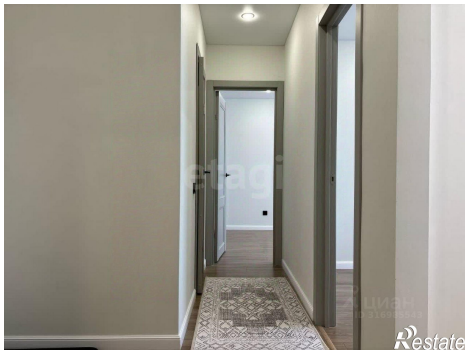

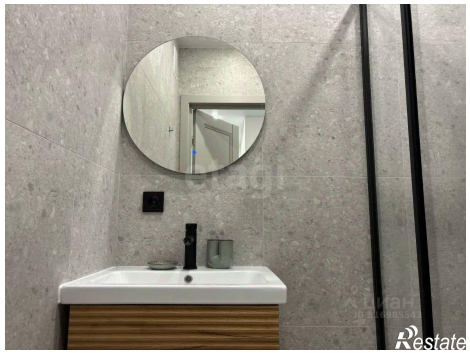

Restate

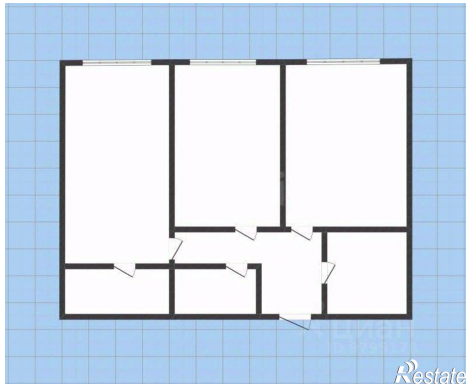
Restate