Купить квартиру за 6 590 000 рублей на ул Поселковая, 29

Республика Татарстан, Городской округ Казань, Казань, ул Поселковая, 29

Кремлёвская

6 590 000 Р
188 286Р за м^2

35.00 м^2	9.00 м^2	4 из 5
Общая	Кухня	Этаж

Продается великолепная однокомнатная квартира в кирпичном доме, построенном в 2010 году! Эта светлая и уютная квартира — идеальное место для комфортной жизни, где каждый уголок наполнен теплом и гармонией. Квартира не угловая и уже готова к проживанию: свежий косметический ремонт, современный санузел в кафеле — все сделано с любовью и вниманием к деталям. Вы сможете просто заехать и наслаждаться жизнью без лишних хлопот. Подъезд всегда чистый и ухоженный, а закрытая территория с шлагбаумом гарантирует безопасность и спокойствие. Здесь вы найдете дружелюбных соседей, что создаст атмосферу уюта и взаимопонимания. Расположение квартиры просто идеальное! В тихом и спокойном районе всего в 10 минутах от центра города. В шаговой доступности — спортивный комплекс с бассейном и тренажерным залом (Академия Ш. Тарпищева), а также живописный пляж реки Казанка — отличное место для отдыха и активного времяпрепровождения. Для семей с детьми это место станет настоящим находкой: во дворе расположены Школа 32, Татарская гимназия 15 и Детский сад 378. Также рядом находятся мечеть Бишбалта и клиническая больница 2. Все необходимые магазины, такие как Пятёрочка и Магнит , находятся в шаговой доступности, что делает жизнь еще более комфортной. Квартира в собственности более 5 лет, один взрослый ...

0 с 30.04.2025, обновлен 30.04.2025

Продавец: Собственник

Телефон: +79172205082

Характеристики

Количество комнат	1	Тип дома	кирпичный
Этаж	4	Этажей всего	5
Площадь кухни	9.00 кв. м		
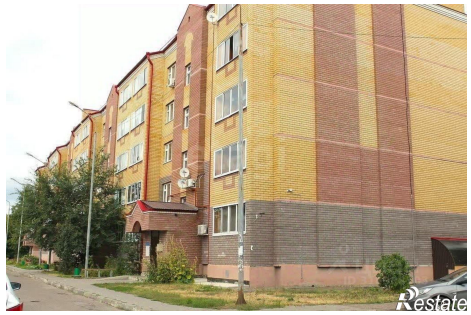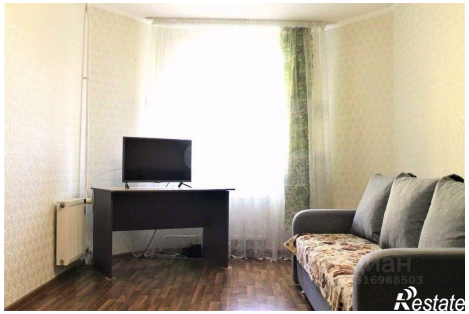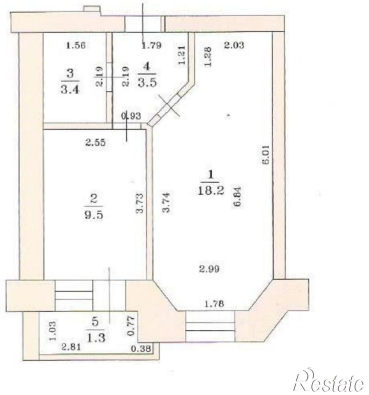
https://kazan.restate.ru/obj/prodazha-odnokomnatnoy-kvartiri-ul-poselkovaya-29-18231797377/