Купить квартиру за 7 380 000 рублей на улица Наиля Юсупова, 4

Республика Татарстан, Казань, улица Наиля Юсупова, 4

Авиастроительная

7 380 000 Р
171 628Р за м^2

43.00 м^2	9.00 м^2	12 из 20
Общая	Кухня	Этаж

Собственник. Не нуждаюсь в услугах агента по продаже. Пожалуйста, звоните только если у вас есть реальный покупатель. Продаю однокомнатную квартиру в ЖК Салават Купер-2 с потрясающим видом на парк. Сделан новый дизайнерский ремонт из дорогих материалов. В квартире есть просторная гостиная с зоной спальни и рабочим местом, функциональная кухня со встроенной техникой, совмещённый санузел с качественной сантехникой, светлая прихожая с вместительным шкафом и обувницей, балкон для отдыха или хранения. Дом находится в удобном месте. В минуте ходьбы автобусная остановка, школа, детский сад и парк. Продуктовый магазин в доме. Из окна открывается прекрасный вид на парк. Видеонаблюдение во дворе и в подъездах на всех этажах. Площадь квартиры по ЕГРН — 41,3 м², без учета балкона. Ремонт изначально был выполнен для себя, а не на продажу. После ремонта никто не жил. Квартира полностью готова к проживанию — заезжай и живи. Вся техника, мебель, аксессуары и декор остаются при продаже (всё как на фотографиях). Квартира БЕЗ обременений, долгов и детских долей. Два взрослых собственника. Если не отвечаю на звонок, пожалуйста, пишите в сообщения.

0 с 01.05.2025, обновлен 01.05.2025

Продавец: Собственник

Телефон: +79869246461

Характеристики

Количество комнат	1	Тип дома	кирпичный
Этаж	12	Этажей всего	20
Площадь кухни	9.00 кв. м		

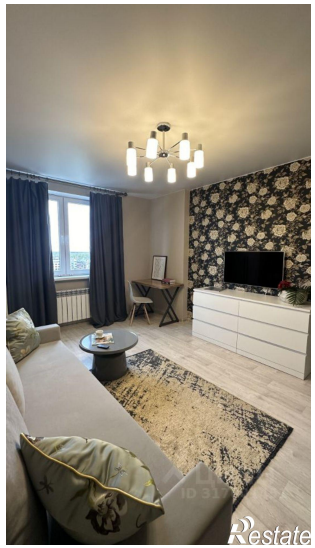
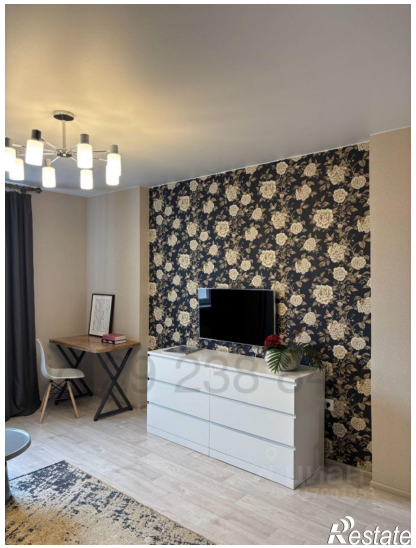

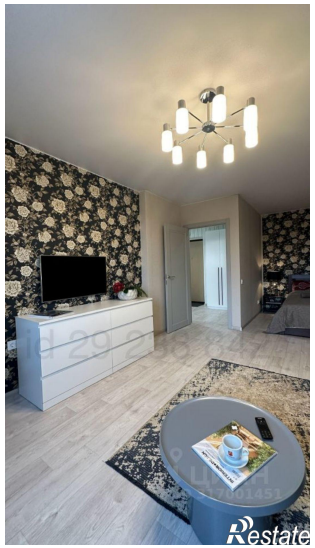
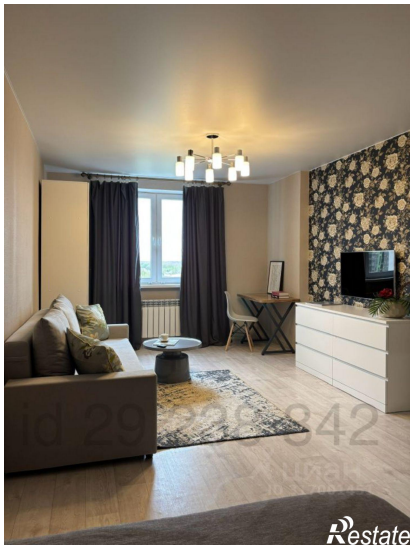
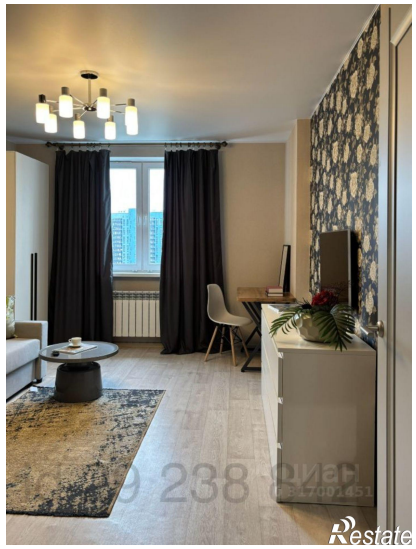
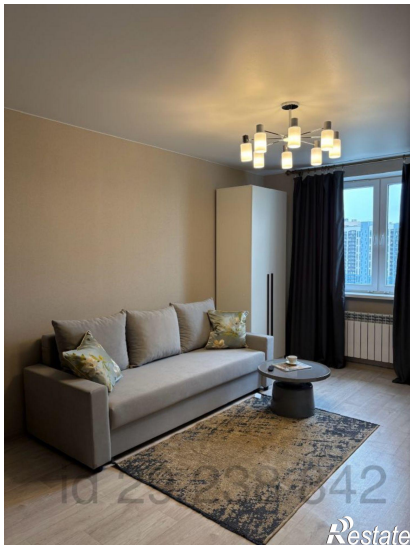
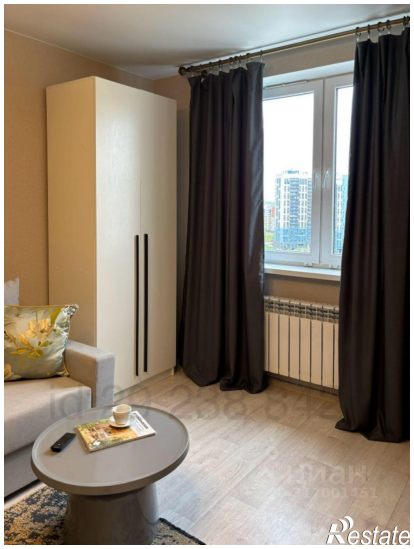

id 29235642
Restate