Купить квартиру за 6 500 000 рублей на ул Аделя Кутуя, 10

Республика Татарстан, Городской округ Казань, Казань, ул Аделя Кутуя, 10

Суконная слобода

6 500 000 Р
154 762Р за м^2

42.00 м^2	7.00 м^2	4 из 5
Общая	Кухня	Этаж

Продается двухкомнатная квартира в Советском районе по улице Аделя Кутуя, дом 10, на 4 этаже пятиэтажного дома. Общая площадь квартиры 43 квадратных метра. На этаже 3 квартиры, соседи все спокойные, порядочные. Подъезд чистый, без запаха. Установлен новый домофон. Во дворе асфальт, детская площадка, парковка. Рядом вся инфраструктура, автобусная остановка, магазины, аптеки, школа и садики. До центра города 3 минуты. Полная стоимость в договоре. Звоните, показываем по предварительной договоренности. Код пользователя: 5798 Номер в базе: 7659867

0 с 01.05.2025, обновлен 01.05.2025

Продавец: Собственник

Телефон: +79870662402

Характеристики

Количество комнат	2	Тип дома	кирпичный
Этаж	4	Этажей всего	5
Площадь кухни	7.00 кв. м		

https://kazan.restate.ru/obj/prodazha-dvuhkomnatnoy-kvartiri-ul-adelya-kutuya-10-18231800001/

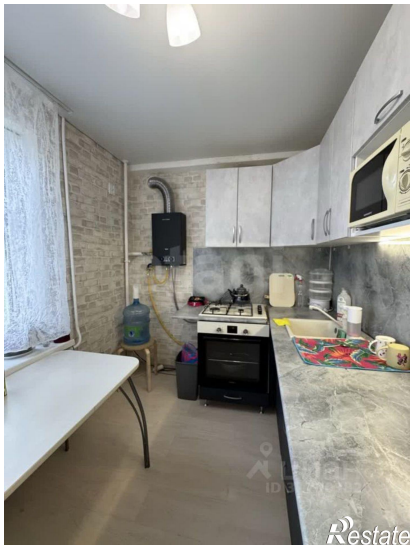

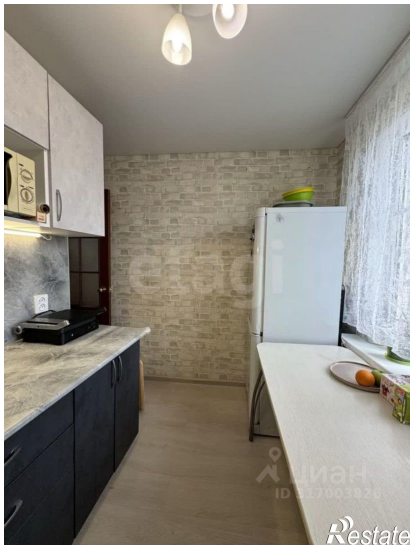

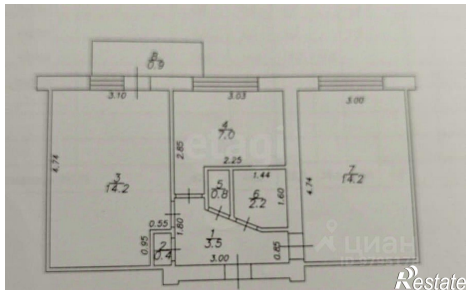
8
0.9
3.10
3.03
3.00
4
7.0
2.85
2.25
1.44
4.74
3
14.2
5
0.8
6
2.2
1.60
4.74
7
14.2
0.55
1.80
0.95
2
0.4
1
3.5
3.00
0.95