Сдать квартиру за 23 000 рублей на ул. Генерала Махмута Гареева д.11/2

Республика Татарстан, Городской округ Казань, Казань, ул. Генерала Махмута Гареева д.11/2

23 000 Р

36.00 $м^2$
Общая

6 из 18
Этаж

Сдается чистая, уютная 1-комнатная квартира в новом доме. Рядом с домом расположены детская площадка, магазины, детский сад, школа, остановка общественного транспорта. В квартире сделан качественный ремонт. Полы: ламинат. Окна: пластиковые. Потолки: натяжные. Сан. узел в кафеле. Есть балкон. Жильцам предоставляется из мебели: кухонный гарнитур, диван, кровать, шкаф, стол, стулья. Из техники: холодильник, плита, микроволновая печь, духовка, стиральная машина.

1 с 01.05.2025, обновлен 28.08.2025

Продавец: Флэт Казань

Телефон: 88432318387

Характеристики
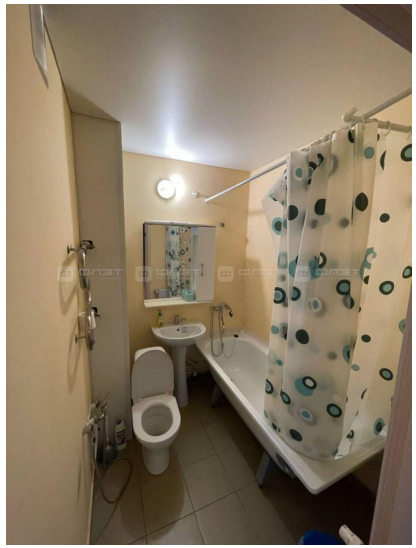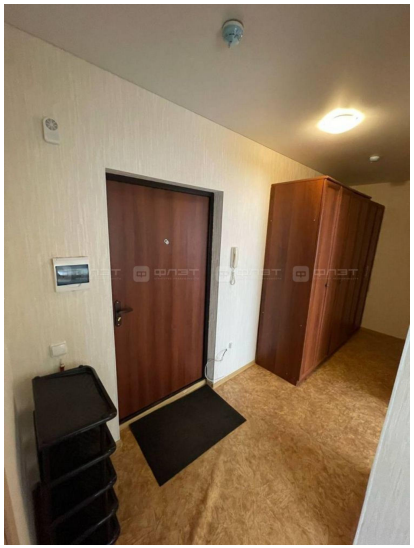
Количество комнат	1	Этаж	6
Этажей всего	18	Наличие балкона	да