Купить квартиру за 6 850 000 рублей на ул Ленская, 4

Республика Татарстан, Городской округ Казань, Казань, ул Ленская, 4

Яшьлек

6 850 000 Р
152 222Р за м^2

45.00 м^2	27.80 м^2	5.00 м^2	2 из 5
Общая	Жилая	Кухня	Этаж

Двухкомнатная квартира в Московском районе. Площадь 45 кв.м. 2 этаж. Кирпичный дом. 1 Взрослый собственник. Быстрый выход на сделку. Вся сумма в договоре. Узаконенная перепланировка. М. Яшьлек в 5 мин. Качественный ремонт, квартира готова к проживанию. Новым хозяевам остается вся мебель и техника.

0 с 02.05.2025, обновлен 02.05.2025

Продавец: Собственник

Телефон: +79196238681

Характеристики

Количество комнат	2	Тип дома	кирпичный
Этаж	2	Этажей всего	5
Площадь жилая	27.80 кв. м	Площадь кухни	5.00 кв. м

https://kazan.restate.ru/obj/prodazha-dvuhkomnatnoy-kvartiri-ul-lenskaya-4-18231805059/

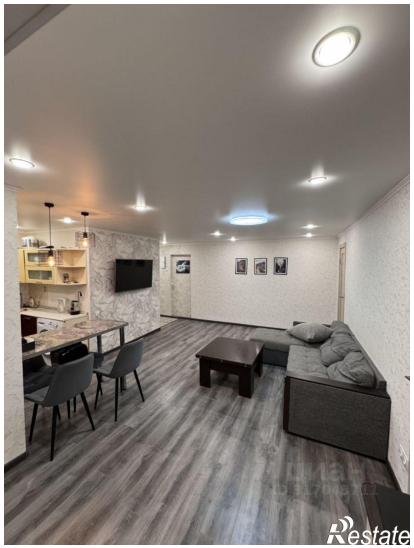

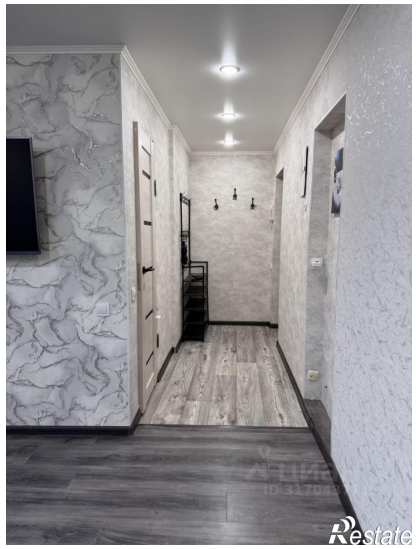
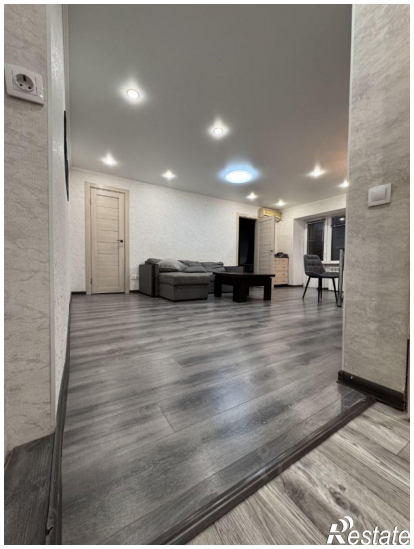
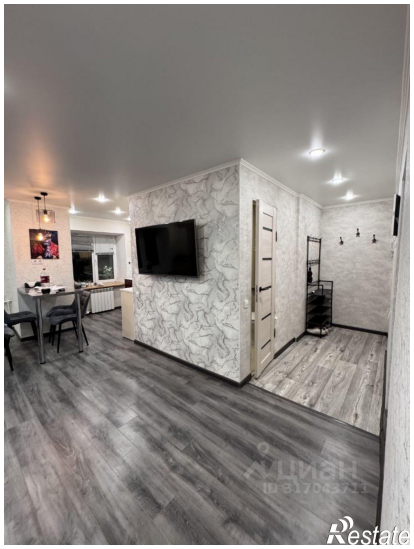
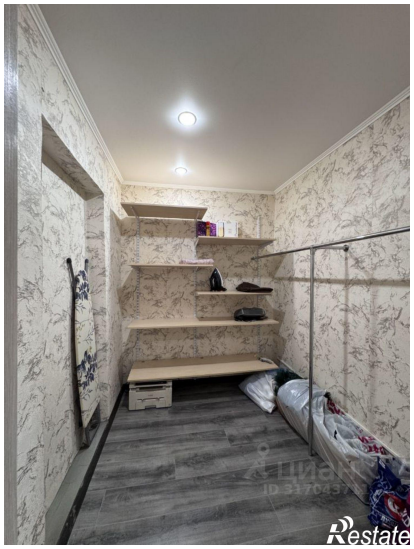

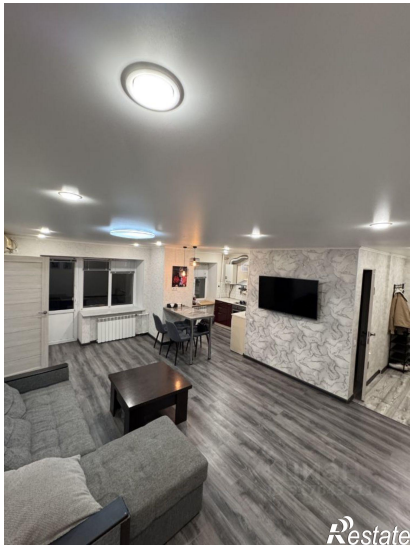
Restate

Restate