Купить квартиру за 35 000 000 рублей на улица Галактионова, 6

Республика Татарстан, Казань, улица Галактионова, 6

35 000 000 Р
380 435Р за м^2

92.00 м^2	48.60 м^2	12.00 м^2	4 из 7
Общая	Жилая	Кухня	Этаж

Объект 113606 2 ком. квартира в ЖК Royce House (Ройс Хаус)Продается 2 ком квартира в самом центре Казани на 4 этаже кирпичного дома 2007 года постройки с индивидуальным отоплением.Площадь квартиры по СНиП - 92,9 м2., имеется три балкона. Удачно расположена в торцевой части дома и имеет только одну смежную стену с соседями, что очень немаловажно. Преимущества проживания в доме по адресу ул. Галактионова, 6 в Казани: Расположение в историческом центре города. Рядом есть парки, университеты, торгово-развлекательные центры. Использование качественных материалов при строительстве дома и отделке мест общего пользования. Индивидуальное газовое отопление в квартирах, что позволяет не зависеть от других жильцов и коммунальных служб. Отапливаемый подземный паркинг с удобным заездом. Закрытый двор с детской и спортивной площадками. Круглосуточная охрана и видеонаблюдение. Низкие коммунальные платежи. Близость к различным объектам инфраструктуры: школам, детским садам, концертному залу им. Сайдашева, Театру оперы и балета и другим. Метро - Площадь Тукая Школы и детские сады, расположенные рядом с домом: Школы: Прогресс , школа стратегического развития — ул. Лобачевского, 4, расстояние — 0,31 км. Гимназия 3 — ул. Горького, 16/7, расстояние — 0,37 км. Лицей 116 ...

0 с 03.05.2025, обновлен 03.05.2025

Продавец: Собственник

Телефон: +79869014662

Характеристики

Количество комнат	2	Тип дома	кирпичный
Этаж	4	Этажей всего	7
Площадь жилая	48.60 кв. м	Площадь кухни	12.00 кв. м
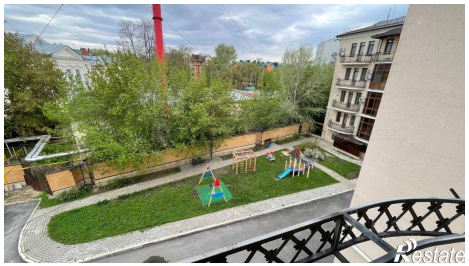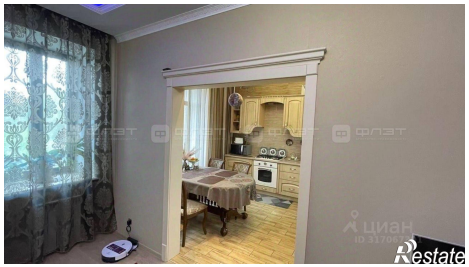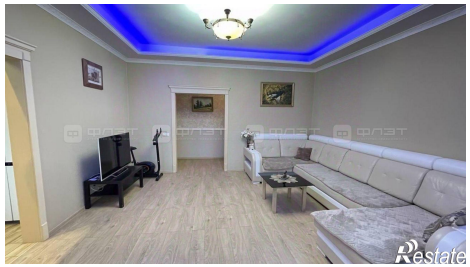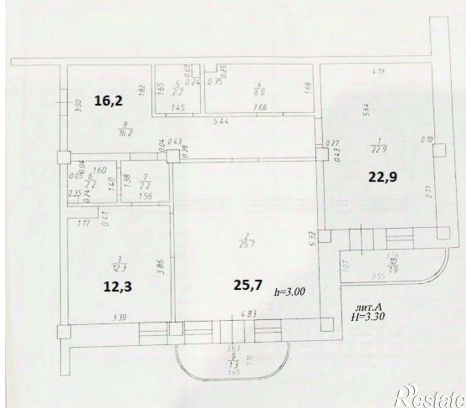
https://kazan.restate.ru/obj/prodazha-dvuhkomnatnoy-kvartiri-ulica-galaktionova-6-18231809245/