Купить квартиру за 6 500 000 рублей на улица Альфии Авзаловой, 9

Республика Татарстан, Казань, улица Альфии Авзаловой, 9

Авиастроительная

6 500 000 Р
138 298Р за м^2

47.00 м^2	10.00 м^2	16 из 18
Общая	Кухня	Этаж

Продается двухкомнатя квартира, в Кировском районе, ЖК Салават Купере -2 . Новый монолитно-кирпичный дом . Дом 2020 года постройки . Квартира просторная, с прекрасной планировкой, теплая и светлая. Общая площадь по СниПу - 48.2кв.м., по ЖК РФ - 47.2. жилая -26 кв.м., кухня -10 кв.м.,лоджия -5.2 кв.м. Натяжные потолки ,пластиковые окна, металлическая входная дверь, светлые обои, линолеум, современные межкомнатные двери. Имеется просторная лоджия с выходом из кухни ,сан/узел совмещен. В доме два лифта грузовой и пассажирский. Чистый подъезд. Благоустроенный двор (множество детских и спортивных площадок),до остановки 7 минут.. Развитая инфраструктура: в шаговой доступности детские сады, 2 школы, рядом политехнический лицей, БЭХЭТЛЕ ,множество магазинов, в нашем доме МАГНИТ,строится новый Торговый Центр. Дом расположен в тихом районе города Удобная транспортная развязка. Рядом с нами улицы: Карима, Авзаловой, Проспект Шакирова, Хибинская. Альтернатива: Осиново, Юдино, ЖК Радужный, ЖК Залесный сити. Квартира без обременений ,долгов, ключи в день полной оплаты по сделке ! Эту квартиру можно купить в ипотеку. У нас в офисе 23 банка-партнера, ипотечный брокер подберет Вам самую выгодную ипотечную программу и решит даже самую сложную ситуацию. Звонки принимаем ежедневно до 21.00! Успейте ...

0 с 05.05.2025, обновлен 05.05.2025

Продавец: Алия

Телефон: +79178712327

Характеристики
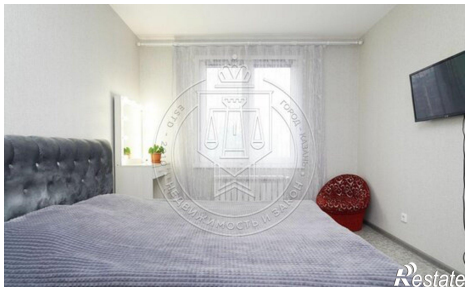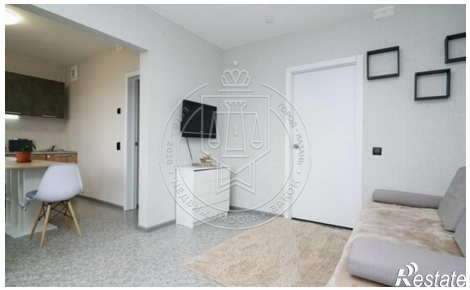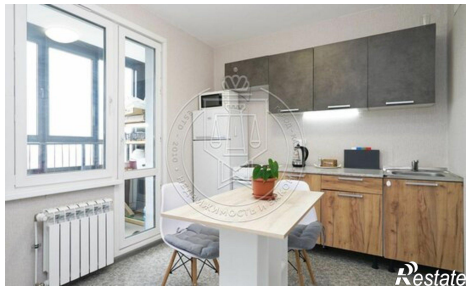
Количество комнат	2	Этаж	16
Этажей всего	18	Площадь кухни	10.00 кв. м