Купить квартиру за 5 700 000 рублей на улица Серова, 37

Республика Татарстан, Казань, улица Серова, 37

Яшьлек

5 700 000 Р

190 000Р за м^2

30.00 м^2	5.00 м^2	4 из 5
Общая	Кухня	Этаж

Продается 1-комнатная квартира в хорошем районе по ул. Серова. Квартира на удобном 2 этаже. кап ремонт дома был 7 лет назад. в квартире ремонт делался 2 года назад. Проект ново-московский.Кирпичный дом.Тихий двор. Много автобусов рядом в разные концы города, до метро Яшьлек 10 минут. Ухоженная квартира с хорошим ремонтом. Теплая и уютная. Вложений никаких не требует. Заехал и живи. Натяжные потолки, в комнате на полу ламинат, в прихожей, кухне, душевой - на полу плитка. Пластиковые окна.Квартира идеальна для долгосрочной аренды или проживания одного человека. Полное юридическое сопровождение сделки, звоните записывайтесь на просмотр. Код пользователя: 181577 Номер в базе: 7644906

0 с 05.05.2025, обновлен 05.05.2025

Продавец: Собственник

Телефон: +79872723834

Характеристики

Количество комнат	1	Тип дома	кирпичный
Этаж	4	Этажей всего	5
Площадь кухни	5.00 кв. м		

https://kazan.restate.ru/obj/prodazha-odnokomnatnoy-kvartiri-ulica-serova-37-18231817286/

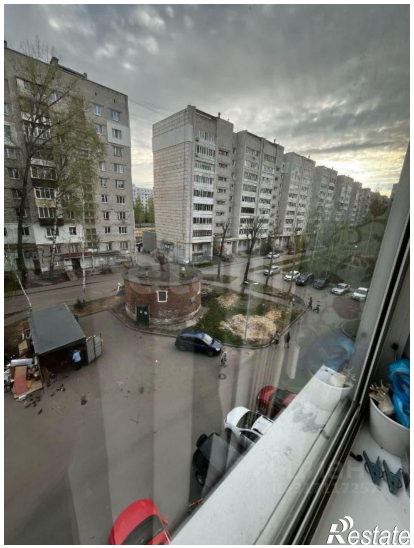
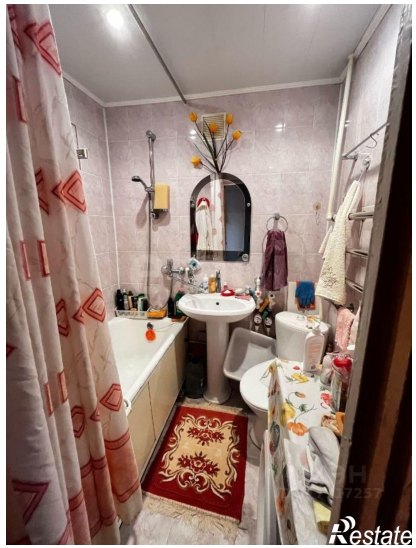

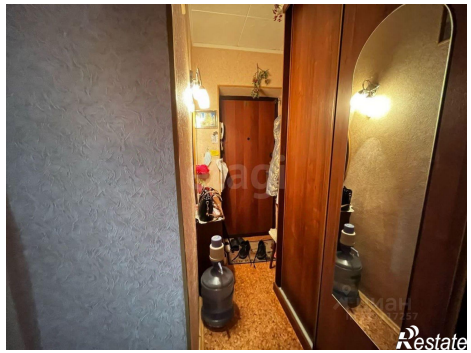
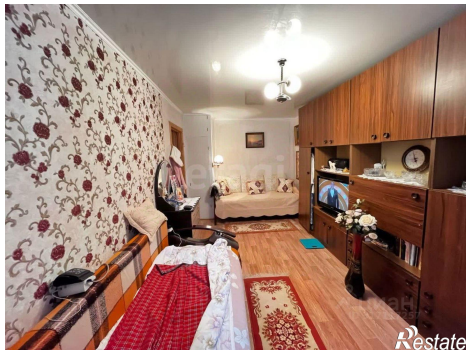

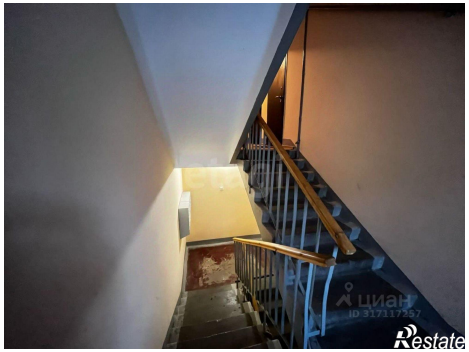
ЦИАН
ID 317317257
Restate

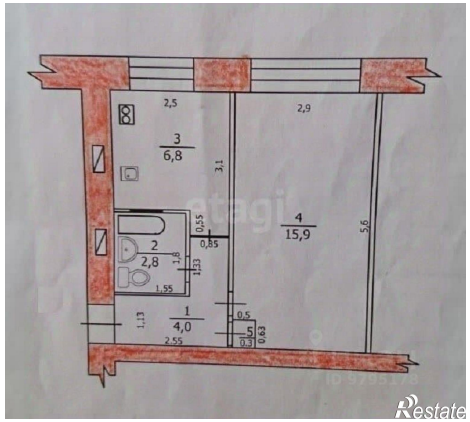
2,5
2,9
3
6,8
3,1
4
15,9
5,6
0,15
0,85
2
2,8
1,8
1,53
1,55
1,13
1
4,0
2,55
0,5
5
0,63
0,3
Restate