Купить квартиру за 14 290 000 рублей на проезд Созидателей, 7

Республика Татарстан, Казань, проезд Созидателей, 7

Горки

14 290 000 Р

280 196Р за м^2

51.00 м^2	7.00 м^2	16 из 24
Общая	Кухня	Этаж

ЕВРОТРЕШКА РЯДОМ С МЕТРО ГОРКИ Продается стильная и функциональная евротрешка на комфортном 16 этаже монолитно-кирпичного дома 2022 года постройки- идеальное место для тех, кто ценит качество жизни и безупречный вкус. УНИКАЛЬНОСТЬ КВАРТИРЫ: Вы будете первыми жителями- квартира после ремонта, все совершенно новое. продуманная до мелочей планировка, общая площадь- 50,5 кв.м. в квартире много функциональных зон: кухня-гостиная, просторная комната с большим количеством света- ее вы можете использовать в качестве спальни, детской либо рабочей зоны, изысканная спальня с выходом на балкон, вместительный холл с нишей под гардероб, раздельный сан.узел В квартире выполнен дизайнерский ремонт с использованием качественных дорогих материалов, теплые полы, обои Adriana, идеальная покраска стен. шикарная эксклюзивная мебель и техника: кухня, выполненная на заказ с премиальным покрытием и доводчиками, кровать с подъемным механизмом, эксклюзивный диван- все продумано вплоть до мелочей: фирменное освещение от Maytoni и Freya, зеркала с подсветками, интересные элементы декора дом монолитно- кирпичный с вентилируемым фасадом современный дом с 4 скоростными лифтами идеальное месторасположение- в шаговой доступности станция метро Горки, хорошая транспортная развязка рядом с ЖК ...

0 с 07.05.2025, обновлен 07.05.2025

Продавец: Гараева Алина Маратовна

Телефон: +79033424375

Характеристики

Количество комнат	3	Этаж	16
Этажей всего	24	Площадь кухни	7.00 кв. м
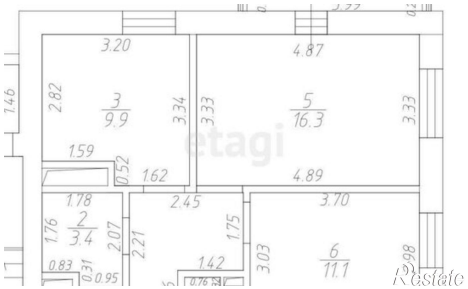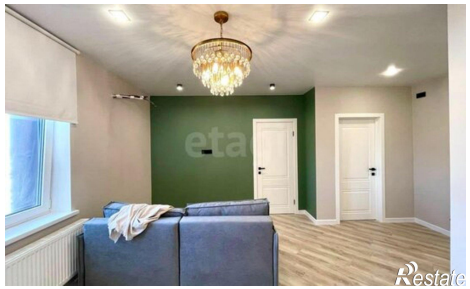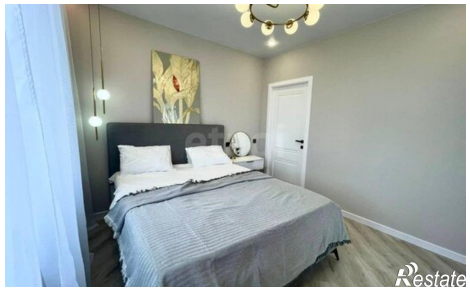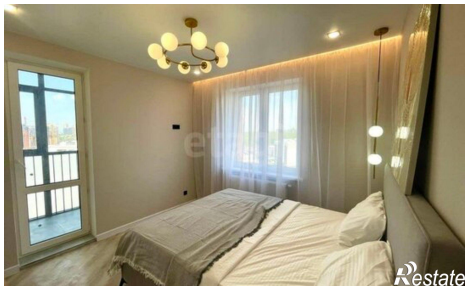
https://kazan.restate.ru/obj/prodazha-tryohkomnatnoy-kvartiri-proezd-sozidateley-7-18231839748/