Купить квартиру за 15 350 000 рублей на улица Зур Урам, 1К к5

Республика Татарстан, Казань, улица Зур Урам, 1К к5

Проспект Победы

15 350 000 Р
176 437Р за м^2

87.00 м^2	15.00 м^2	6 из 19
Общая	Кухня	Этаж

Код объекта: 1590812. НОВАЯ КВАРТИРА С НОВЫМ РЕМОНТОМ! Продаётся просторная 3-комнатная квартира в новом жилом комплексе ЖК МЧС, расположенном на 6м этаже 10го кирпичного дома по адресу ул. Зур Урам 1К к5. О квартире: Квартира имеет удачную планировку, которая позволяет максимально эффективно использовать площадь. Здесь 2 просторные спальни, зал и хорошая светлая кухня, выполнен стильный дизайнерский ремонт с использованием высококачественных материалов, имеется вся необходимая мебель и техника включающая: холодильник, стиральную машину, микроволновку, варочную поверхность, кондиционер, посудомоечную машину. О жилом комплексе: ЖК МЧС предлагает закрытый и благоустроенный двор, где Вы найдете детские площадки и прогулочные зоны, где можно провести время с семьей. В комплексе предусмотрены наземная и подземная парковки для Вашего удобства и также имеются кладовки. Инфраструктура в этом районе хорошо развита, включая наличие детских садов, школ, магазинов, аптек и остановок общественного транспорта. Вы сможете наслаждаться всеми преимуществами современного городского образа жизни. Не упустите возможность приобрести это уникальное жилье! Звоните прямо сейчас, чтобы записаться на просмотр и стать счастливым обладателем этой прекрасной квартиры! космонавтов губкина победы вишневского ...

0 с 07.05.2025, обновлен 08.05.2025

Продавец: Хохульникова Ольга Владимировна

Телефон: +79050230273

Характеристики

Количество комнат	3	Этаж	6
Этажей всего	19	Площадь кухни	15.00 кв. м

kluch me
Restate

kluch me
Restate

kluch me
Restate

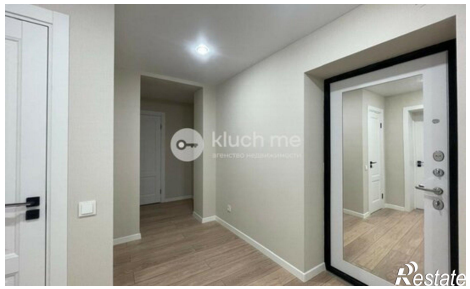
kluch me
Restate

kluch me
Restate