Купить квартиру за 5 899 000 рублей на ул Аделя Кутуя, 14

Республика Татарстан, Городской округ Казань, Казань, ул Аделя Кутуя, 14

Суконная слобода

5 899 000 Р
196 633Р за м^2

30.00 м^2	18.00 м^2	6.00 м^2	3 из 5
Общая	Жилая	Кухня	Этаж

Аделя Кутуя, д. 14. Месторасположение дома - идеальное. Практически центр города, дом расположен во дворе, на перекрёстке улиц Гвардейская и Аделя Кутуя. Развитая транспортная развязка, все объекты инфраструктуры в шаговой доступности. Квартира с новым ремонтом, укомплектована мебелью и новой бытовой техникой. Фотографии не передают атмосферу и уют квартиры! Приходите на просмотр! Один взрослый собственник. Долгов и обременений нет. Вся сумма в договоре купли-продажи. Ключи в день сделки. Подъезд чистый. В доме был капремонт, в квартире заменена вся проводка, трубы, радиаторы тоже меняны при капремонте на новые чугунные. Во дворе всегда есть место для парковки, проблем никогда не возникает с поиском места для авто. _____ Рядом с нами: Ершова, Достоевского, Вишневского.

0 с 08.05.2025, обновлен 09.05.2025

Продавец: Собственник

Телефон: +79872933547

Характеристики

Количество комнат	1	Тип дома	панельный
Этаж	3	Этажей всего	5
Площадь жилая	18.00 кв. м	Площадь кухни	6.00 кв. м

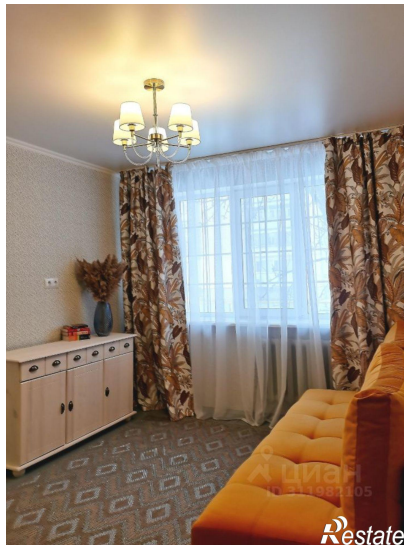
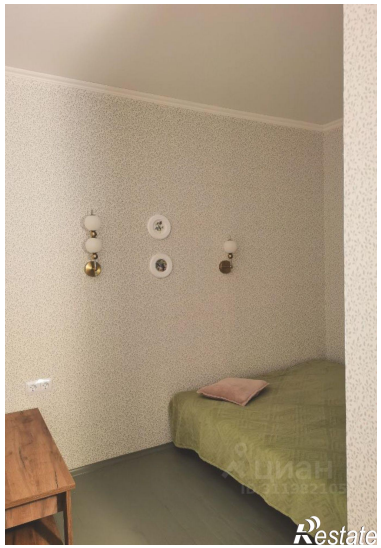
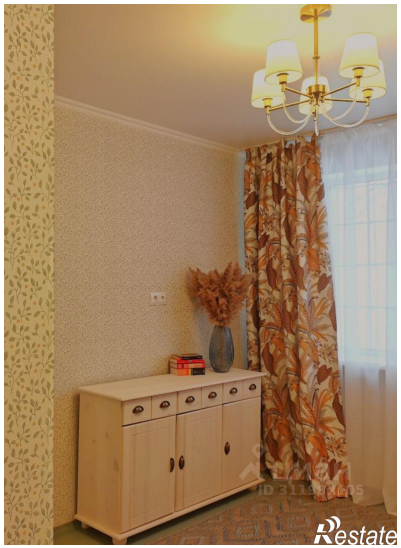

Restate

Restate