Сдать квартиру за 25 000 рублей на улица Братьев Касимовых, 21

Республика Татарстан, Казань, улица Братьев Касимовых, 21

25 000 Р в месяц

36.00 м^2	18.00 м^2	9.00 м^2	3 из 10
Общая	Жилая	Кухня	Этаж

Сдаётся однокомнатная квартира в Казани, на улице Братьев Касимовых, дом 21. Квартира расположена на 3-м этаже 10-этажного дома, построенного в 2004 году. Общая площадь составляет 36 квадратных метров, жилая площадь — 18 квадратных метров, кухня — 9 квадратных метров. Высота потолков — 2.7 метра, что создаёт ощущение простора и света. Квартира с косметическим ремонтом, в отличном состоянии. В комнате и на кухне есть вся необходимая мебель. В квартире также есть холодильник, телевизор и стиральная машина. Санузел совмещённый, в нём установлена ванна. Из окон открывается вид на улицу, а на лоджии можно наслаждаться утренним кофе. Интернет-подключение обеспечит вам доступ к работе и развлечениям. Дом оборудован пассажирским лифтом и мусоропроводом, что делает проживание в нём более комфортным. Наземная парковка позволяет удобно разместить автомобиль. Район хорошо развит: в шаговой доступности находятся школы, детские сады, клиники и магазины. До станции метро Горки можно дойти всего за 6 минут, что удобно для ежедневных поездок по городу. Условия аренды: квартира сдаётся напрямую от агента. Подробности сделки обсуждаются при встрече. Возможна аренда на длительный срок, условия по стоимости и залогу уточняются индивидуально. Записывайтесь на просмотр, чтобы увидеть все преимущества ...

6 с 09.05.2025, обновлен 09.05.2025

Продавец: Собственник

Телефон: +79874206426

Характеристики

Количество комнат	1	Этаж	3
Этажей всего	10	Площадь жилая	18.00 кв. м
Площадь кухни	9.00 кв. м		

https://kazan.restate.ru/obj/arenda-odnokomnatnoy-kvartiri-ulica-bratev-kasimovyx-21-18231855467/

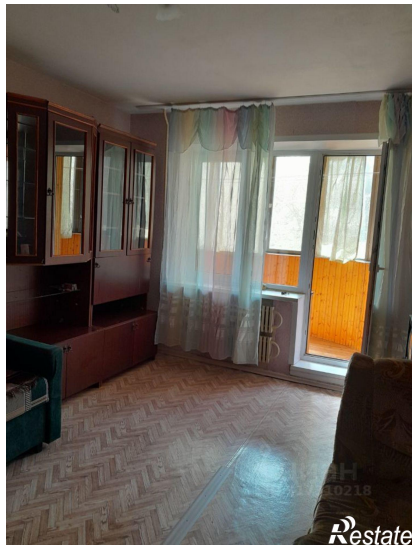

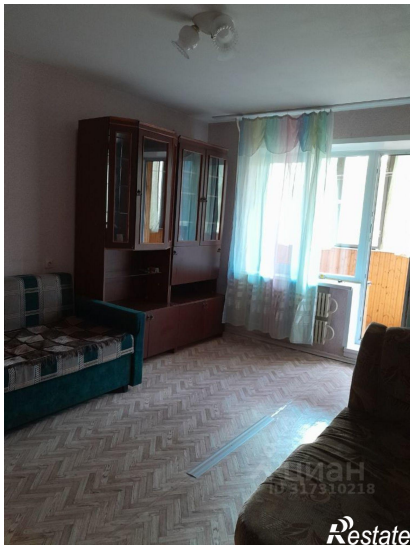

Restate

Restate