Купить квартиру за 23 000 000 рублей на улица Сибгата Хакима, 5

Республика Татарстан, Казань, улица Сибгата Хакима, 5

Козья слобода

23 000 000 Р

234 694Р за м^2

98.00 м^2	20.00 м^2	1 из 10
Общая	Кухня	Этаж

Уникальное предложение для семьи в самом сердце Ново-Савиновского района. Продаётся современная, очень комфортная 3-комнатная квартира по улице Сибгата Хакима, 5. Общая площадь квартиры - 97.6 кв. м. В квартире сделан евроремонт с шумоизоляцией стен. Качественная сантехника, теплые полы в сан узле, джакузи Тритон, система фильтрации воды, экологичные гипсокартонные потолки, входная дверь с повышенной шумоизоляцией. Удобная планировка. Комнаты изолированные, окна выходят на улицу, что добавляет естественного света в пространство. 2 гардеробные, 3 санузла, 3 лоджии. Вся встроенная техника и мебель остаются в квартире! Можно заезжать и жить с комфортом без дополнительных затрат. Инфраструктура хорошо развита. Во дворе дома школа Адымнар, Городская поликлиника №10 и Городская детская поликлиника №7. Недалеко от дома станция метро Козья Слобода и остановка общественного транспорта, в 300 метрах Парк у Центра семьи «Казан», Сквер Стамбул. Звоните! Покажем в удобное для вас время! Код пользователя: 68220 Номер в базе: 7697996

0 с 10.05.2025, обновлен 11.05.2025

Продавец: Талипова Эльмира Фейзулловна

Телефон: +79869016982

Характеристики

Количество комнат	3	Этаж	1
Этажей всего	10	Площадь кухни	20.00 кв. м
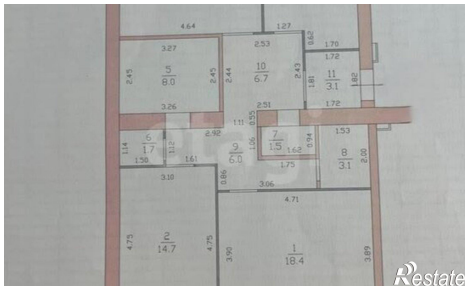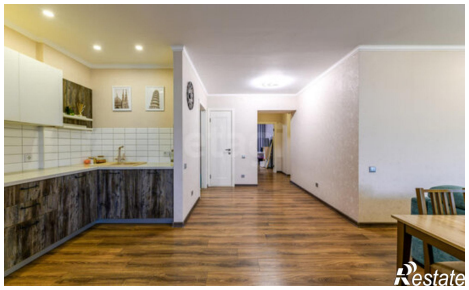
https://kazan.restate.ru/obj/prodazha-tryohkomnatnoy-kvartiri-ulica-sibgata-xakima-5-18231859376/