Сдать квартиру за 39 000 рублей на Курская улица, 18

Республика Татарстан, Казань, Курская улица, 18

39 000 Р в месяц

44.00 м^2	25.00 м^2	11.00 м^2	3 из 16
Общая	Жилая	Кухня	Этаж

Уютная квартира в аренду - ваше идеальное жилье! Ищете простую и удобную квартиру для аренды? У нас есть отличное предложение для вас! Представляем вам уютное жилье, которое станет вашим уютным уголком. Простота и функциональность: Наша квартира предлагает пространство, которое может быть преобразовано под ваши потребности. Чистое и аккуратное состояние: Хотя ремонт не является роскошным, квартира всегда будет предоставлена в чистом и аккуратном состоянии. Мы гарантируем вам комфортное проживание без лишних хлопот. Практическое расположение: Квартира находится в удобном месте с хорошей транспортной доступностью и близостью к основным объектам инфраструктуры. arendkazan

1 с 11.05.2025, обновлен 11.05.2025

Продавец: Собственник

Телефон: +79870630476

Характеристики

Количество комнат	1	Тип дома	кирпичный
Этаж	3	Этажей всего	16
Площадь жилая	25.00 кв. м	Площадь кухни	11.00 кв. м
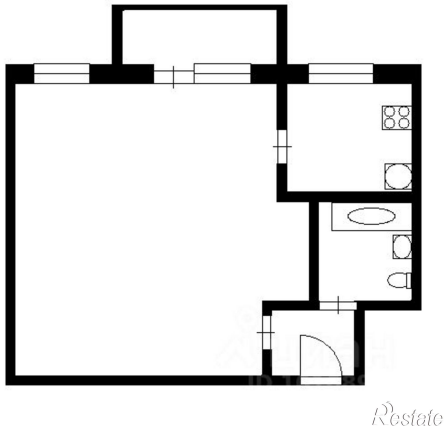
https://kazan.restate.ru/obj/arenda-odnokomnatnoy-kvartiri-kurskaya-ulica-18-18231860412/