Купить квартиру за 10 999 000 рублей на Портовая улица, 37В к1

Республика Татарстан, Казань, Портовая улица, 37В к1

10 999 000 Р
297 270Р за м^2

37.00 м^2	16.30 м^2	11.00 м^2	7 из 10
Общая	Жилая	Кухня	Этаж

Продается однокомнатная квартира 37,8 кв.м. на 7 этаже 10 этажного дома в центре Казани! Дом 2021 года. В Вахитовском районе в доме Комфорт класса по адресу: Республика Татарстан (Татарстан), Казань, Портовая ул., 37к1. Дизайнерский ремонт с использованием высококачественных материалов! В квартире остается вся мебель и техника для новых покупателей. Отличный вариант под посуточную аренду ! Закрытый охраняемый двор Видеонаблюдение для вашего спокойствия Двор с детскими и спортивными площадками, зоной отдыха Один взрослый собственник. До станции метро 10 минут . Рядом все лучшие вузы и школы, набережная озера Кабан и другие достопримечательности. Дом находится на берегу Волги, где в скором будущем запланировано благоустройство набережной! Рядом находятся такие улицы, как: Портовая, Татарстан, Габдуллы Тукая, Лево-Булачная, Московская, Баумана, Профсоюзная, Пушкина Центр. Не упустите возможность увидеть это предложение своими глазами! Обязательно звоните и записывайтесь на просмотр! Код пользователя: 136772 Номер в базе: 7726861

1 с 11.05.2025, обновлен 11.05.2025

Продавец: Собственник

Телефон: +79869247448

Характеристики

Количество комнат	1	Тип дома	кирпичный
Этаж	7	Этажей всего	10
Площадь жилая	16.30 кв. м	Площадь кухни	11.00 кв. м

https://kazan.restate.ru/obj/prodazha-odnokomnatnoy-kvartiri-portovaya-ulica-37v-k1-18231861786/

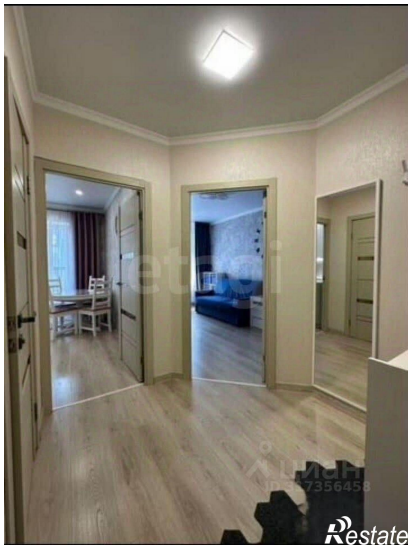

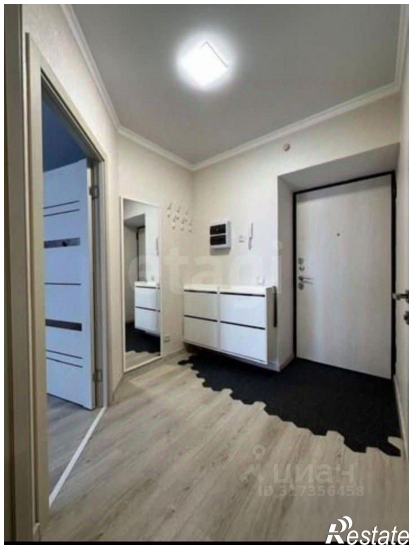

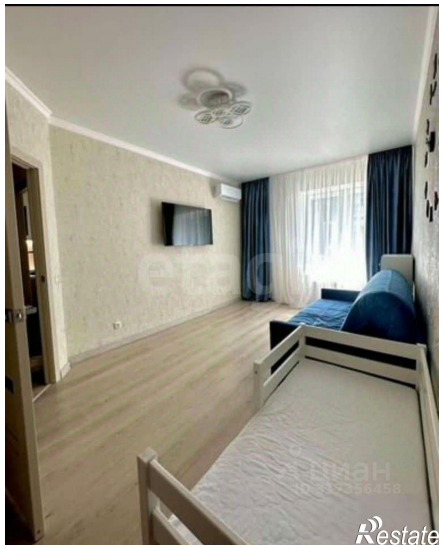

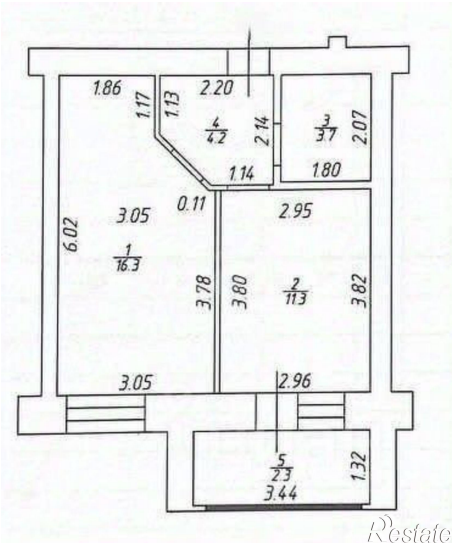

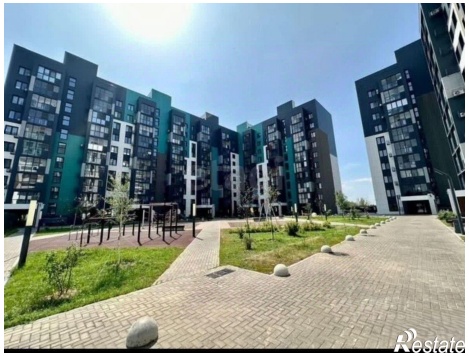
Restate

Restate