Купить квартиру за 8 340 000 рублей на ул. Маршала Чуйкова, дом 59В

Республика Татарстан, Городской округ Казань, Казань, ул. Маршала Чуйкова, дом 59В

Козья слобода

8 340 000 Р
219 474Р за м^2

38.00 м^2	21.60 м^2	9.00 м^2	1 из 10
Общая	Жилая	Кухня	Этаж

Объект №113641 ПРОСТОРНАЯ КВАРТИРА В НОВО-САВИНОВСКОМ РАЙОНЕПродаем однокомнатную квартиру площадью 41 м², с учетом балкона, расположенную в кирпичном доме, построенном в 2008 году, в Ново-Савиновском районе города Казань. Основные характеристики жилья следующие:Характеристики квартиры:- Общая площадь: 41 м² - Площадь кухни: 9 м² - Жилая зона (комната): 21.6 м² - Материал стен дома: кирпич - Год постройки: 2008 - Инфраструктура двора: закрытая территория, наличие охраны и собственного парковочного местаКвартира с ремонтом:-натяжные потолки-ламинат-теплый пол на кухне, напольное покрытие-керамогранит(kerama marazzi)-кондиционер-пластиковые окна-сан.узел совмещенный, керамогранит(kerama marazzi)-инсталляция-накопительный бак-кухонный гарнитур-очистка воды шестиступенчатая+резервуар на 5 литров(TANKPRO)-вместительная зона хранения-просторная прихожая-видеонаблюдениеПреимущества расположения:Ново-Савиновский район является одним из популярных районов Казани благодаря развитой инфраструктуре и удобному местоположению относительно центра города. Наличие закрытой территории, охраны и парковки добавляет комфорта проживания, особенно для семей с детьми и автовладельцев.Таким образом, данная квартира представляет собой комфортное жилье в привлекательном месте с хорошей внутренней ...

0 с 12.05.2025, обновлен 07.07.2025

Продавец: Флэт Казань

Телефон: 88432318344

Характеристики
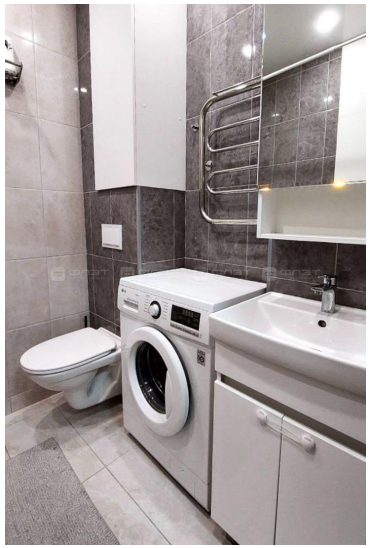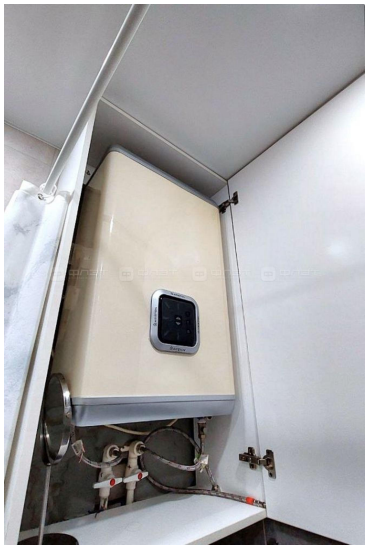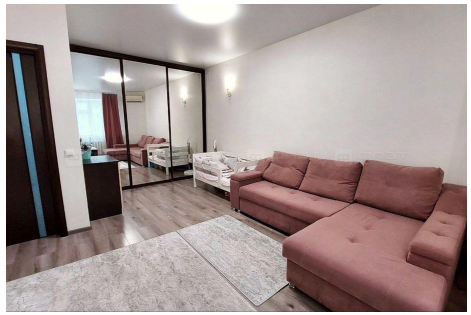
Количество комнат	1	Этаж	1
Этажей всего	10	Наличие балкона	да
Площадь жилая	21.60 кв. м	Площадь кухни	9.00 кв. м
Отделка	под ключ (чистовая)