Сдать квартиру за 65 000 рублей на улица Анаса Тазетдинова, 4

Республика Татарстан, Городской округ Казань, Казань, улица Анаса Тазетдинова, 4

Дубравная

65 000 Р в месяц

59.00 м^2	13.00 м^2	5 из 10
Общая	Кухня	Этаж

Сдаю квартиру по ул. Анаса Тазетдинова 4 Жк ЛЕТО, новый дом , есть подземный паркинг Сделан Современный качественный ремонт, делали Для Себя! сдавалась лишь 1 раз • Имеется абсолютно все для комфортного проживания ДВА КОНДИЦИОНЕРА , БОЙЛЕР, ПОСУДОМОЕЧНАЯ МАШИНА • В спальне двуспальная большая кровать, шкаф, тумба, зеркало • В детской так же есть большой шкаф для хранения (нет на фото), кровать, спортивный уголок На кухне : имеется вся посуда, диван раскладной, телевизор, духовой шкаф, кухонный стол, посудомоечная машина, чайник В коридоре дополнительный шкаф МОЖНО С МАЛЕНЬКОЙ ВОСПИТАННОЙ СОБАЧКОЙ ИЛИ КОШКОЙ Заезд с 19 мая, заранее просмотр обсуждается Новые фото, вживую еще лучше ! Звоните покажу

2 с 12.05.2025, обновлен 12.05.2025

Продавец: Собственник

Телефон: +79874027373

Характеристики

Количество комнат	3	Этаж	5
Этажей всего	10	Площадь кухни	13.00 кв. м

https://kazan.restate.ru/obj/arenda-tryohkomnatnoy-kvartiri-ulica-anasa-tazetdinova-4-18231866985/

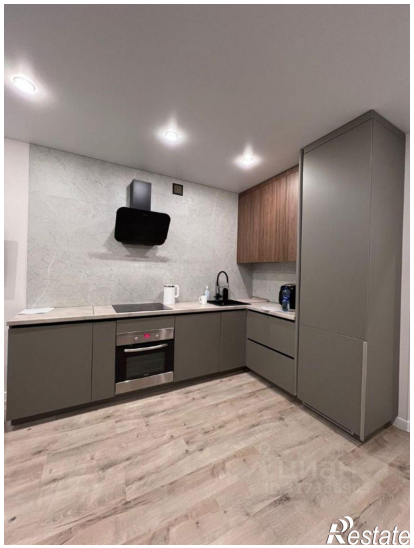

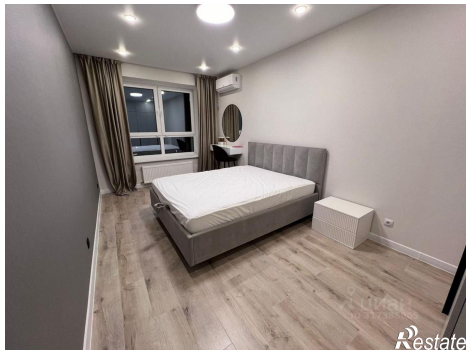
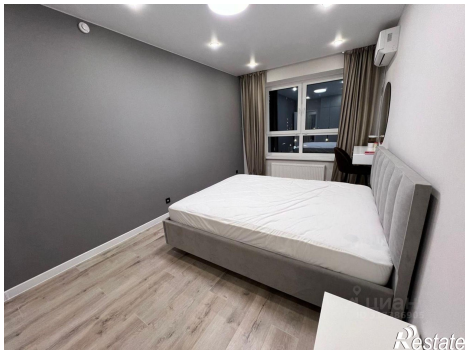

Restate

Restate