Сдать квартиру за 30 000 рублей на улица Сафиуллина, 18

Республика Татарстан, Казань, улица Сафиуллина, 18

30 000 Р в месяц

38.00 $м^2$	11.00 $м^2$	6 из 9
Общая	Кухня	Этаж

Сдается уютная однокомнатная квартира в Казани на улице Сафиуллина, 18. Общая площадь квартиры составляет 38 квадратных метров, а площадь кухни — 11 квадратных метров. Квартира расположена на 6 этаже 9-этажного панельного дома, построенного в 1980 году. Высота потолков — 2,5 метра. Окна выходят во двор, поэтому в квартире всегда тихо и спокойно. В квартире сделан косметический ремонт, установлена необходимая мебель как в комнате, так и на кухне. Из техники есть холодильник, телевизор и стиральная машина, поэтому можно сразу заезжать и жить. Санузел совмещенный, в ванной комнате есть ванна, что позволяет принимать расслабляющие ванны после долгого дня. Также имеется балкон, где можно устроить уютное место для отдыха. Дом находится в хорошем состоянии, есть пассажирский лифт. Для вашего автомобиля предусмотрена наземная парковка, поэтому вам не придется беспокоиться о месте для стоянки. В доме подключен интернет, что удобно для работы и развлечений. Район, в котором расположена квартира, очень удобный для жизни. Рядом находятся школы, детские сады, клиники и магазины, что делает проживание в этом районе комфортным и удобным. Хорошая транспортная доступность позволит вам быстро добраться до любой точки города. Условия сделки: аренда квартиры. Залог и предоплата обсуждаются индивидуально ...

1 с 13.05.2025, обновлен 13.05.2025

Продавец: Собственник

Телефон: +79196478051

Характеристики

Количество комнат	1	Тип дома	панельный
Этаж	6	Этажей всего	9
Площадь кухни	11.00 кв. м		

https://kazan.restate.ru/obj/arenda-odnokomnatnoy-kvartiri-ulica-safiullina-18-18231873784/

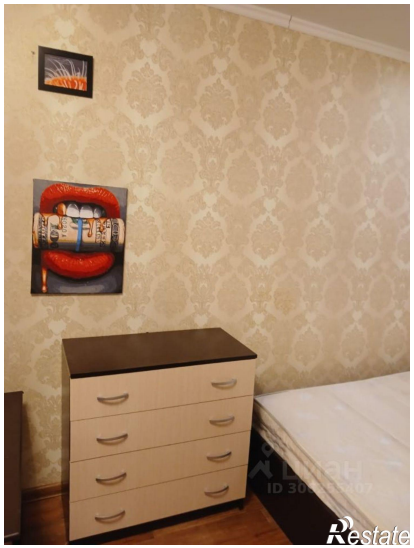

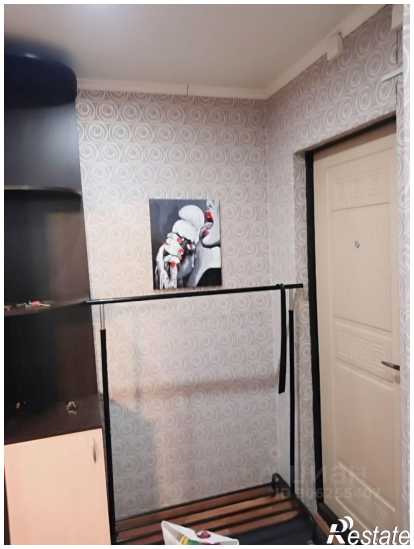

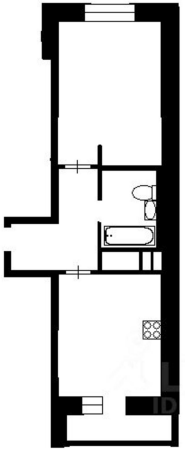

Restate