Сдать квартиру за 25 000 рублей на улица Мусина, 68

Республика Татарстан, Казань, улица Мусина, 68

Северный вокзал

25 000 Р в месяц

36.00 м^2	18.00 м^2	8.00 м^2	8 из 14
Общая	Жилая	Кухня	Этаж

Сдаётся уютная однокомнатная квартира в Казани по адресу: улица Мусина, 68. Квартира расположена на 8 этаже 14-этажного кирпичного дома, построенного в 1988 году. Общая площадь квартиры составляет 36 кв. м, из которых жилая - 18 кв. м, а кухня - 8 кв. м. Из окон открывается вид на улицу. В доме есть пассажирский и грузовой лифты, а также мусоропровод. Квартира с косметическим ремонтом. В комнате и на кухне есть вся необходимая мебель. На кухне вы найдёте холодильник, а в ванной комнате установлена ванна и стиральная машина. В гостиной есть телевизор. Квартира подключена к интернету, поэтому всегда можно оставаться на связи. Балкон позволит наслаждаться свежим воздухом и видом на город. Дом находится в районе с развитой инфраструктурой. В шаговой доступности расположены школы, детские сады и магазины. Для автомобилистов до станции метро Яшьлек всего 6 минут на машине. Удобное транспортное сообщение позволяет быстро добраться до нужных мест. Условия аренды: квартира сдаётся от агентства. Размер комиссии обсуждается индивидуально. Ищем ответственных арендаторов, предпочтительно на длительный срок. Возможно проживание одного или двух человек. Приглашаем вас на просмотр квартиры! Звоните, чтобы договориться о времени визита и задать все интересующие вопросы. Не упустите возможность ...

4 с 14.05.2025, обновлен 14.05.2025

Продавец: Собственник

Телефон: +79872836693

Характеристики

Количество комнат	1	Тип дома	кирпичный
Этаж	8	Этажей всего	14
Площадь жилая	18.00 кв. м	Площадь кухни	8.00 кв. м
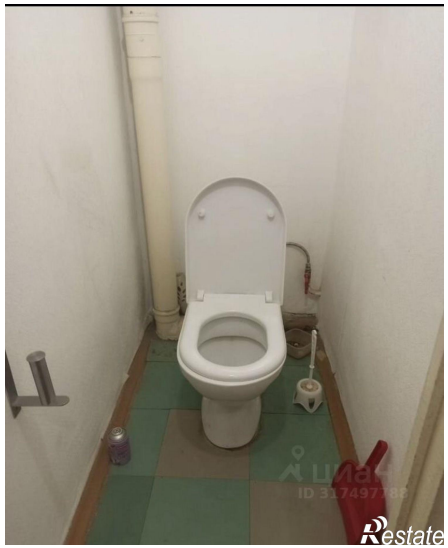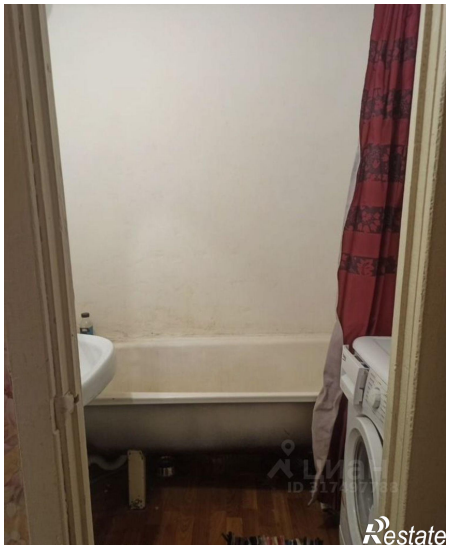
https://kazan.restate.ru/obj/arenda-odnokomnatnoy-kvartiri-ulica-musina-68-18231891259/