Купить квартиру за 8 300 000 рублей на улица Натана Рахлина, 7Б

Республика Татарстан, Казань, улица Натана Рахлина, 7Б

Дубравная

8 300 000 Р
188 636Р за м^2

44.00 м^2	15.00 м^2	10 из 16
Общая	Кухня	Этаж

К продаже представлена самая лучшая планировка однокомнатной квартиры - распашонка! Это по сути - евродвухкомнатная квартира с кухней - гостиной. Располагается она на комфортном 10/14 эт. в ЖК Светлая Долина. На кухне есть обеденная зона и чил аут пространство с удобным диваном. Так же на кухне имеется балкон. На балконе установлен шкаф, стеллаж и подоконник. В квартире остается практически всё! В ванной бойлер Haier - на случай отключения горячей воды. На вводе воды в квартиру установлены обратные клапаны и регуляторы давления. Кондиционер в спальне. При закрытых окнах летом его хватает и для кухни-гостиной. Индивидуальный проект электрики. Дополнительные розетки, проходные выключатели в коридоре и спальне. Сетевые и Тв-розетки в нужных местах. Дополнительные автоматы по линиям. За все время проживания ни разу не возникло мыслей о просчетах в плане эргономики. Вся площадь использована максимально удобно! Два взрослых собственника и без обременений (без ипотек). Звоните. Код пользователя: 91288 Номер в базе: 7710007

0 с 15.05.2025, обновлен 15.05.2025

Продавец: Собственник

Телефон: +79872291718

Характеристики

Количество комнат	1	Тип дома	панельный
Этаж	10	Этажей всего	16
Площадь кухни	15.00 кв. м		

https://kazan.restate.ru/obj/prodazha-odnokomnatnoy-kvartiri-ulica-natana-raxlina-7b-18231897827/

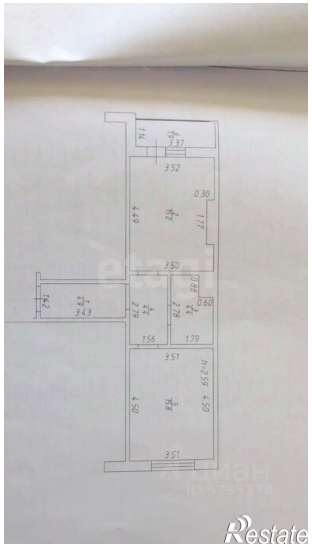

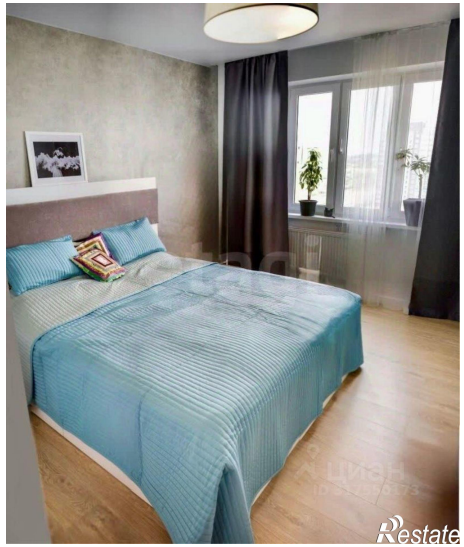

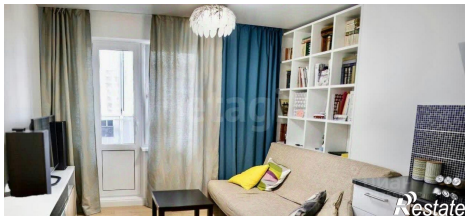

Restate

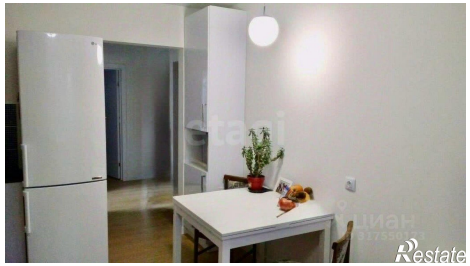
Restate