Купить квартиру за 15 700 000 рублей на Даурская улица, 35А

Республика Татарстан, Казань, Даурская улица, 35А

Горки

15 700 000 Р
198 734Р за м^2

79.00 м^2	13.00 м^2	1 из 10
Общая	Кухня	Этаж

954609 Представляем вашему вниманию комфортную трехкомнатную квартиру-распашонку в престижном и современном Советском районе, по адресу: улица Даурская, дом 35А. Общая площадь составляет 79 кв. м. Квартира расположена на удобном высоком первом этаже 10-этажного кирпичного дома, всего в 5 минутах от центра города. Эта светлая и уютная квартира включает в себя кухню-гостиную, две просторные комнаты, раздельный большой санузел и вместительную гардеробную. Квартира готова к заселению без дополнительных затрат — просто заезжайте и наслаждайтесь жизнью. Мебель и техника могут остаться по договоренности с собственником. Двор уютный и закрытый, с детскими площадками. Парковка организована во дворе перед домом, отдельно от детских площадок. Очень зеленый двор с цветами и деревьями, есть где прогуляться и посидеть в тени. Метро находится в шаговой доступности, что позволяет легко добраться в любой район города. Отличная транспортная развязка: рядом улицы Гвардейская, Вознесенский тракт и Адель Кутуя. Это старый благоустроенный район города, очень зеленый и уютный. Также поблизости находится большой парк Горкинско-Ометьевский с великолепными детскими площадками, велодорожками и прогулочной зоной. Чистая продажа, в договоре указывается полная стоимость. Уважаемый Покупатель , с этой квартиры ...

0 с 16.05.2025, обновлен 16.05.2025

Продавец: Ольга Идрисова

Телефон: +79625714310

Характеристики

Количество комнат	3	Этаж	1
Этажей всего	10	Площадь кухни	13.00 кв. м
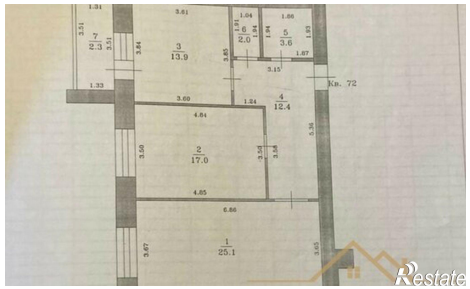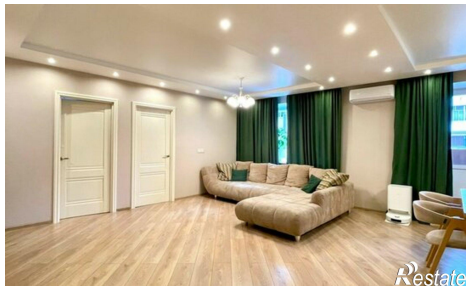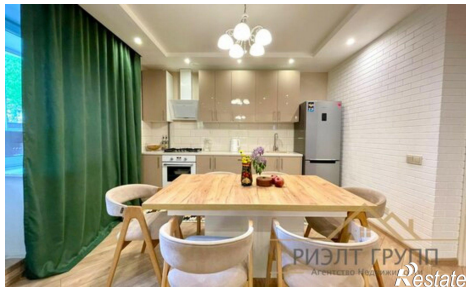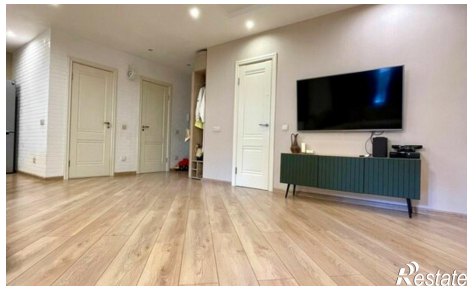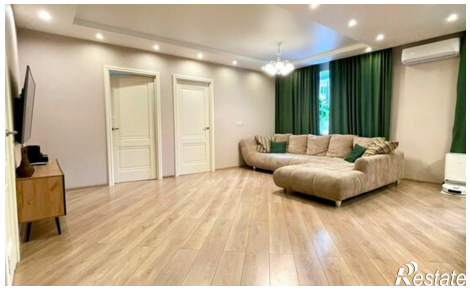
https://kazan.restate.ru/obj/prodazha-tryohkomnatnoy-kvartiri-daurskaya-ulica-35a-18231903801/