Сдать квартиру за 28 000 рублей на ул Рауиса Гареева, 103

Республика Татарстан, Городской округ Казань, Казань, ул Рауиса Гареева, 103

Проспект Победы

28 000 Р в месяц

38.00 м^2	15.00 м^2	13.00 м^2	15 из 19
Общая	Жилая	Кухня	Этаж

Собственник ! Сдается 1 комнатная квартира в жк Сказочный лес Квартира новая , относительно свежий ремонт. Квартира находится на Рауиса Гареева 103. Закрытый двор. Рядом садик , школа. В доме круглосуточный магазин Магнит, напротив Пятерочка и другие магазины , кофейни, свежие овощи, фрукты, различные салоны красоты , аптеки, стоматология и тд. В шаговой доступности удобная автобусная остановка. ДРКБ и РКБ через остановку. В квартире имеется необходимая техника : Стиральная машина Телевизор Холодильник Электрическая плита И мебель Условия: - 28000+к/у + депозит 28000 - сдается на длительный срок; -без животных - Посмотреть можно сегодня

7 с 16.05.2025, обновлен 16.05.2025

Продавец: Собственник

Телефон: +79872121356

Характеристики

Количество комнат	1	Этаж	15
Этажей всего	19	Площадь жилая	15.00 кв. м
Площадь кухни	13.00 кв. м		

https://kazan.restate.ru/obj/arenda-odnokomnatnoy-kvartiri-ul-rauisa-gareeva-103-18231910618/

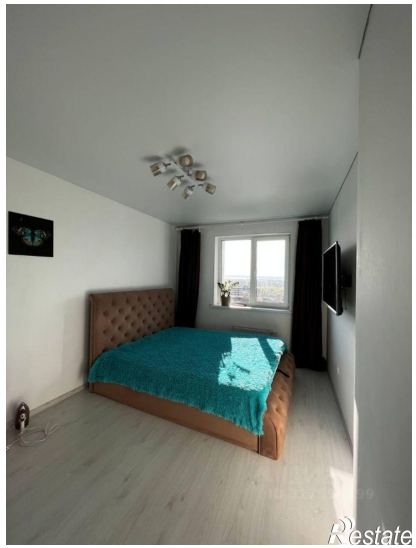
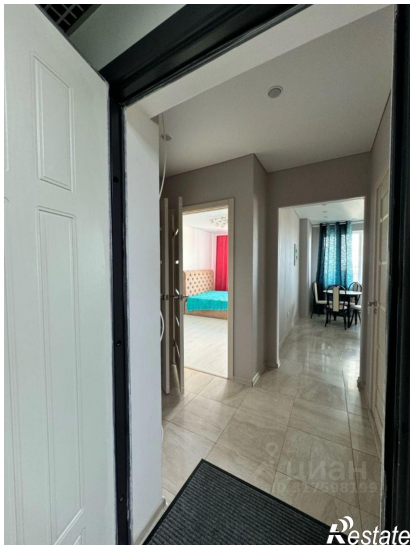
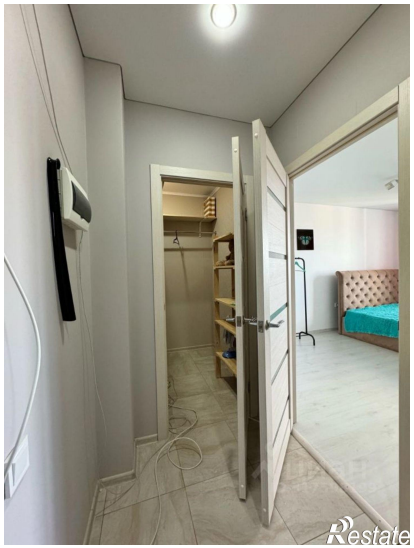
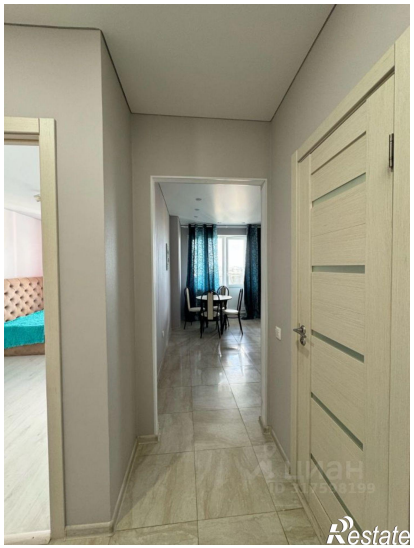

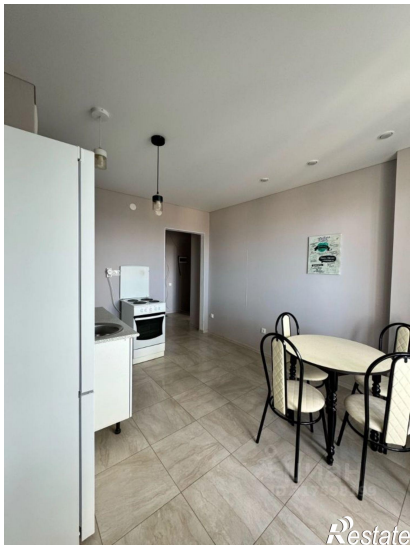

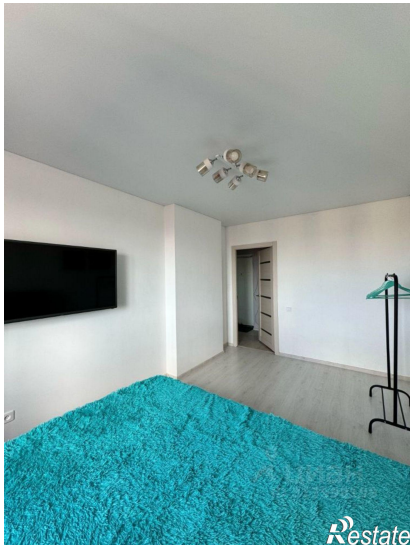
Restate

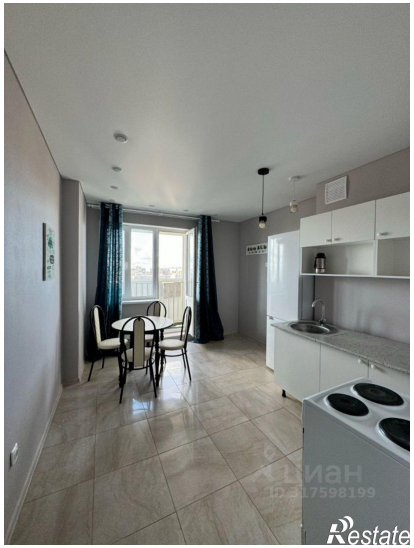
Restate