Купить квартиру за 16 550 000 рублей на Ягодинская улица, 25

Республика Татарстан, Казань, Ягодинская улица, 25

Козья слобода

16 550 000 Р
194 706Р за м^2

85.00 м^2	50.00 м^2	25.00 м^2	10 из 16
Общая	Жилая	Кухня	Этаж

Продается просторная 3-комнатная квартира в Казани на Ягодинской улице, 25. Общая площадь — 85 кв. м, жилая площадь — 50 кв. м, кухня — 25 кв. м. Квартира находится на 10-м этаже 16-этажного кирпичного дома. Высота потолков составляет 2.6 метра, а окна выходят во двор, что обеспечивает тишину и уют. В квартире выполнен дизайнерский ремонт, который дарит чувство стиля и комфорта. Просторная кухня с современной техникой и обеденной зоной станет отличным местом для семейных ужинов. В квартире есть одна лоджия, где можно обустроить уютный уголок для отдыха. Санузел отдельный и оборудован всем необходимым. Дом, в котором расположена квартира, находится в отличном состоянии. В нем есть как пассажирский, так и грузовой лифт, а также пандус для удобства. Для автовладельцев предусмотрена наземная парковка. Район отлично подходит для семей с детьми: рядом находятся школы и детские сады. В шаговой доступности есть магазины и клиники, что делает проживание в этом районе комфортным и удобным. До метро Козья слобода можно дойти пешком за 19 минут. Квартира продается по договору купли-продажи. Все документы готовы к сделке, обременений нет. Возможна ипотека. Если вы ищете стильное и комфортное жилье в Казани, эта квартира — отличный выбор. Приглашаем вас на просмотр! Записывайтесь заранее ...

0 с 16.05.2025, обновлен 16.05.2025

Продавец: Собственник

Телефон: +79869014697

Характеристики

Количество комнат	3	Тип дома	кирпичный
Этаж	10	Этажей всего	16
Площадь жилая	50.00 кв. м	Площадь кухни	25.00 кв. м

https://kazan.restate.ru/obj/prodazha-tryohkomnatnoy-kvartiri-yagodinskaya-ulica-25-18231910671/

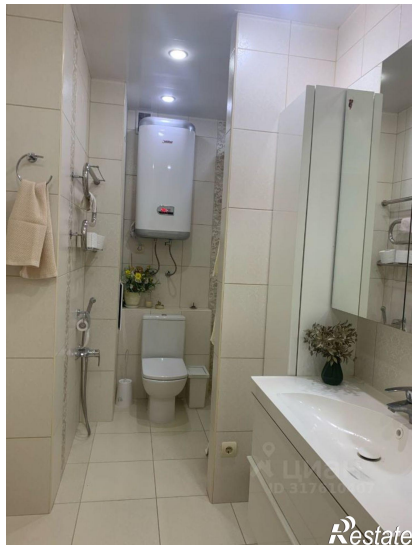

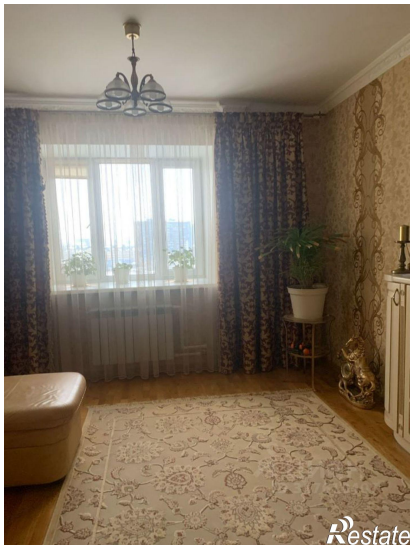

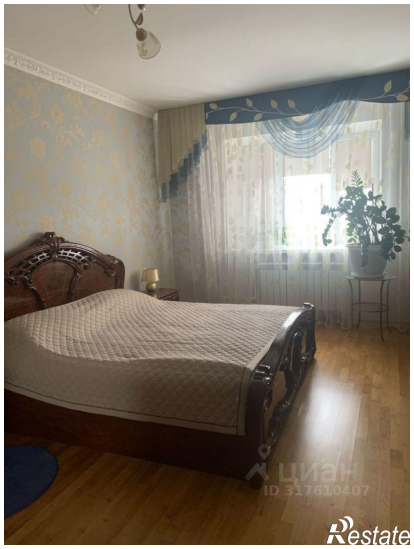

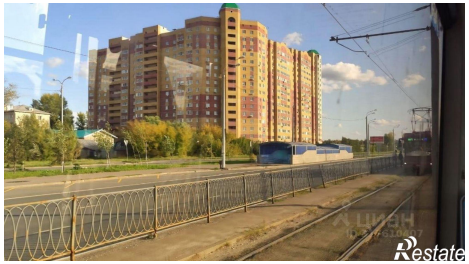
Restate

Restate