Купить квартиру за 11 400 000 рублей на Горьковское шоссе, 2А к3

Республика Татарстан, Казань, Горьковское шоссе, 2А к3

Яшьлек

11 400 000 Р

190 000Р за м^2

60.00 м^2	31.00 м^2	12.00 м^2	3 из 9
Общая	Жилая	Кухня	Этаж

ЖИЛОЙ КОМПЛЕКС КОМФОРТ КЛАССА ЭЛЕГИЯ, БЛОК 4 ДОМ СДАН!!! Продается 2-х комнатная квартира распашонка на комфортном 3-м этаже с возможностью переделать в евротрешку. ЖК Элегия объединяет в себе тенденции мировой архитектуры, стремящейся к мультиформатности и целостности, гармонично сочетая в себе жилую, деловую и социальную функции, необходимые в активно развивающемся городе. Архитектура жилого комплекса выделяется на общем фоне города своей лаконичностью форм, строгостью и подчёркнутым функционализмом, в лучших традициях рационализма 20-30 годов XX в. ЖК находится в Кировском районе на пересечении улиц Восстания, Фрунзе и Горьковского шоссе,что гарантирует свободное передвижение в центр города и за город.- Деловой центр- Ритейл- Ресторан- Деловой центр- Уютный двор-сквер для пеших прогулок- Система видеонаблюдения- Фасады домов будут выполнены в сдержанных европейских цветах- Архитектурный ансамбль комплекса дополняет стильная подсветка зданий О ЖИЛОМ КОМПЛЕКСЕ- в комплексе будет 3 дома с закрытыми дворами;- свободными от машин и доступа посторонних, вход в которые будет только у жителей;- дворы будут соединяться между собой живописными бульварами;- будут сдаваться в качественной предчистовой отделке ШКОЛА, ДЕТСКИЕ САДЫ. Рядом есть все необходимое:- школы - детские сады - больница- ...

0 с 16.05.2025, обновлен 17.05.2025

Продавец: Собственник

Телефон: +79869014697

Характеристики

Количество комнат	2	Тип дома	монолитный
Этаж	3	Этажей всего	9
Площадь жилая	31.00 кв. м	Площадь кухни	12.00 кв. м
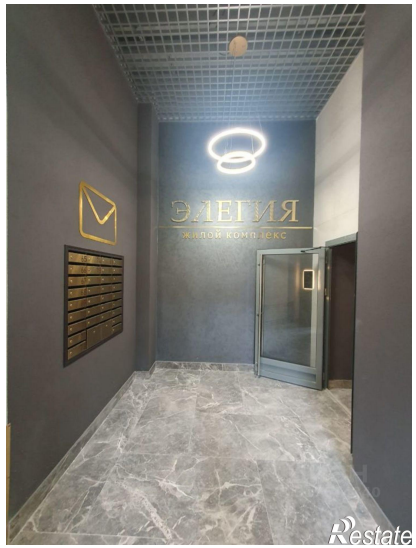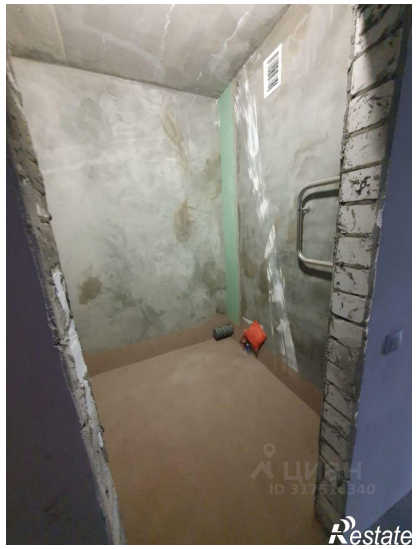
https://kazan.restate.ru/obj/prodazha-dvuhkomnatnoy-kvartiri-gorkovskoe-shosse-2a-k3-18231910682/