Сдать квартиру за 40 000 рублей на улица Генерала Махмута Гареева, 3

Республика Татарстан, Казань, улица Генерала Махмута Гареева, 3

Авиастроительная

40 000 Р в месяц

82.00 м^2	60.00 м^2	11.00 м^2	5 из 11
Общая	Жилая	Кухня	Этаж

Предлагаем в аренду просторную трехкомнатную квартиру в Казани по адресу: улица Генерала Махмута Гареева, 3. Общая площадь квартиры — 82 кв. м, жилая площадь — 60 кв. м, кухня — 11 кв. м. Квартира расположена на 5 этаже 11-этажного дома, построенного в 2022 году. Высота потолков — 2.5 метра, что создает ощущение дополнительного пространства. В квартире сделан евроремонт, что обеспечивает современный и стильный вид помещений. Окна выходят как на улицу, так и во двор, поэтому в квартире всегда светло. В наличии один совмещенный и один отдельный санузел, а также балкон для вашего удобства. Квартира полностью меблирована: мебель есть как на кухне, так и в комнате. Из техники в вашем распоряжении холодильник, телевизор и стиральная машина. В ванной комнате установлена ванна, где можно расслабиться после рабочего дня. Дом, в котором находится квартира, построен из панельных материалов и оборудован пассажирским лифтом. Для вашего автомобиля предусмотрена наземная парковка. Расположение квартиры очень удобно: в шаговой доступности находятся школы и детские сады, что идеально для семей с детьми. Рядом также есть магазины, где можно приобрести все необходимое. До станции метро Авиастроительная можно добраться на автомобиле за 20 минут, что делает передвижение по городу быстрым и удобным ...

0 с 17.05.2025, обновлен 17.05.2025

Продавец: Собственник

Телефон: +79872328411

Характеристики

Количество комнат	3	Тип дома	панельный
Этаж	5	Этажей всего	11
Площадь жилая	60.00 кв. м	Площадь кухни	11.00 кв. м

https://kazan.restate.ru/obj/arenda-tryohkomnatnoy-kvartiri-ulica-generala-maxmuta-gareeva-3-18231913369/

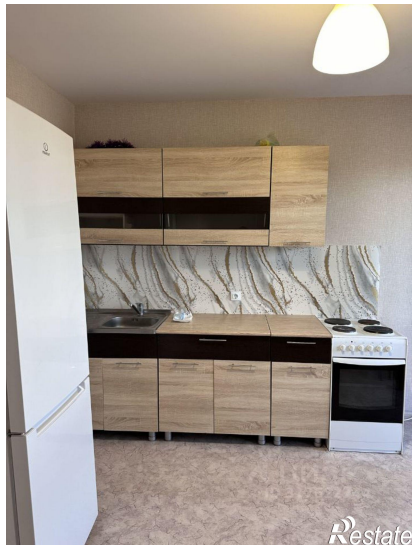

Restate

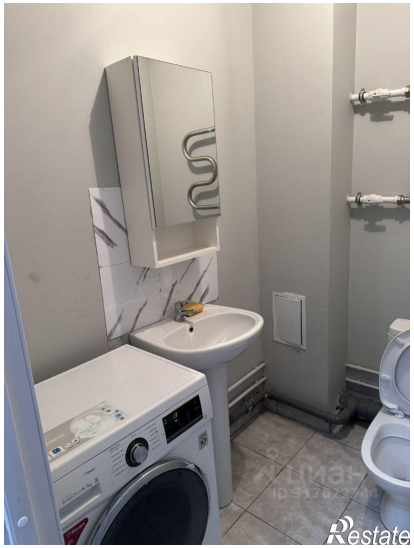
Restate