Сдать квартиру за 26 000 рублей на улица Тансык, 13

Республика Татарстан, Казань, улица Тансык, 13

Авиастроительная

26 000 Р в месяц

57.00 м^2	35.00 м^2	12.00 м^2	10 из 18
Общая	Жилая	Кухня	Этаж

Сдам 2х комнатную квартиру в Салават Купере 1 на длительный срок гражданам РФ. Есть вся необходимая мебель и техника. Собственник, риэлторов просьба не беспокоить. Есть вся необходимая инфраструктура, в шаговой доступности несколько продуктовых магазинов, детский сад, школа, автобусная остановка прямо за домом. В квартире из мебели находятся: холодильник, микроволновка, стиральная машина, телевизор, шкафы, раскладной диван, два раскладных кресла, две кровати. За дополнительной информацией пишите в сообщения или звоните по телефону ----- Примечание: у собственника могут быть дополнительные пожелания к жильцам - обсудите их в чате или по телефону

11 с 18.05.2025, обновлен 18.05.2025

Продавец: Собственник

Телефон: +79872949075

Характеристики

Количество комнат	2	Этаж	10
Этажей всего	18	Площадь жилая	35.00 кв. м
Площадь кухни	12.00 кв. м		

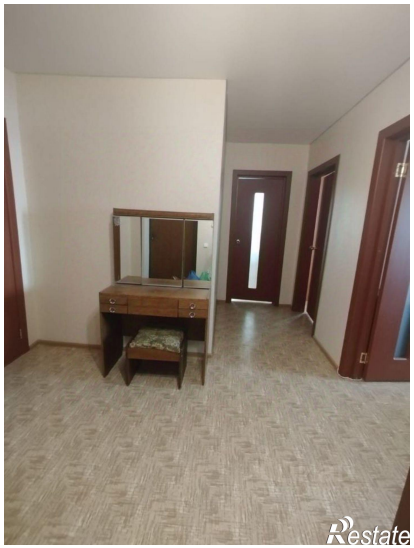

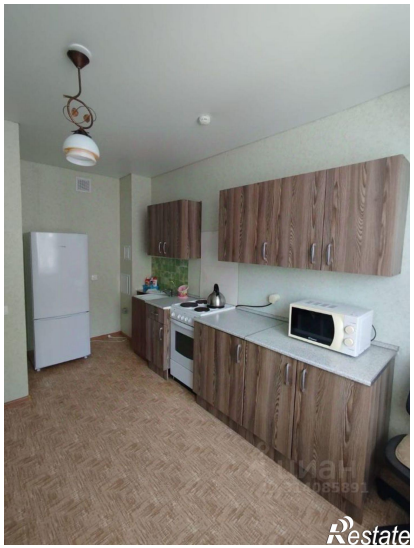

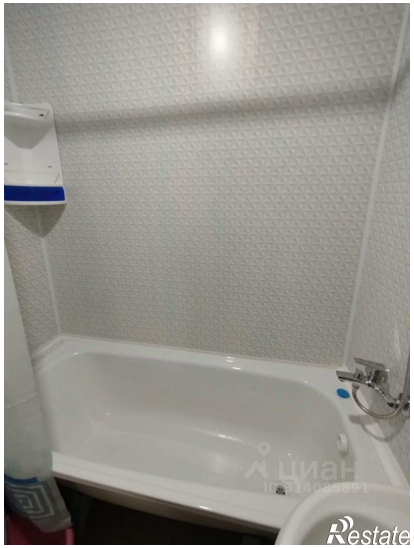
ЦИАН
ID 314085891
Restate

INDESIT
ЭКОНОМИЯ
ДО 50%
ЦИАН
ID 314085891
Restate