Купить студию за 3 590 000 рублей на ул. Маршала Чуйкова, дом 27

Республика Татарстан, Городской округ Казань, Казань, ул. Маршала Чуйкова, дом 27

Козья слобода

3 590 000 Р
145 344Р за м^2

24.70 м^2	17.00 м^2	7.00 м^2	3 из 9
Общая	Жилая	Кухня	Этаж

Объект №4682 квартира готовая к проживаниюПродается:Студия 25 кв.м., полностью готовая к проживаниюСтатус комнатаМебель и техника включено в цену Отличная локацияПодходит для проживания молодой семьиСдача в аренду, принесет хороший доходЗвоните. Покажу, отвечу на все ваши вопросы

0 с 19.05.2025, обновлен 07.07.2025

Продавец: Флэт Казань

Телефон: 88432318344

Характеристики
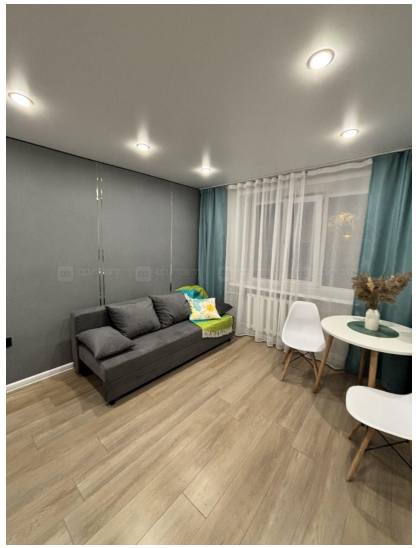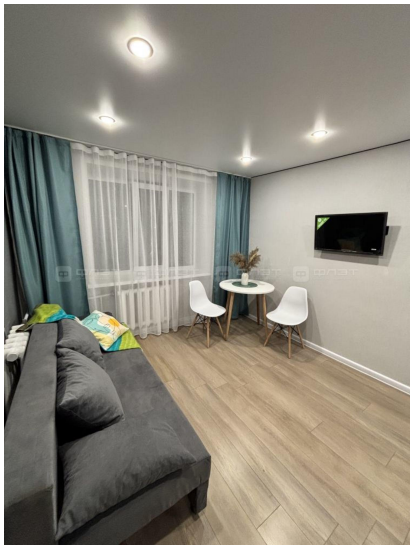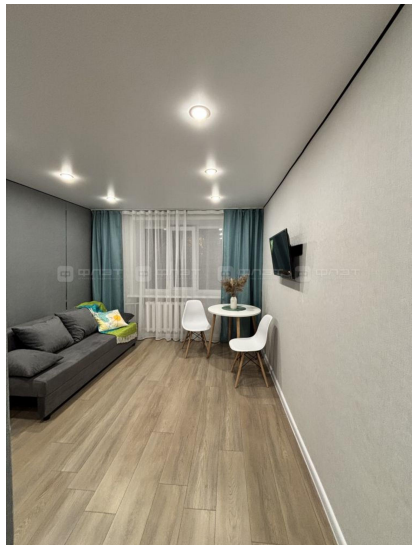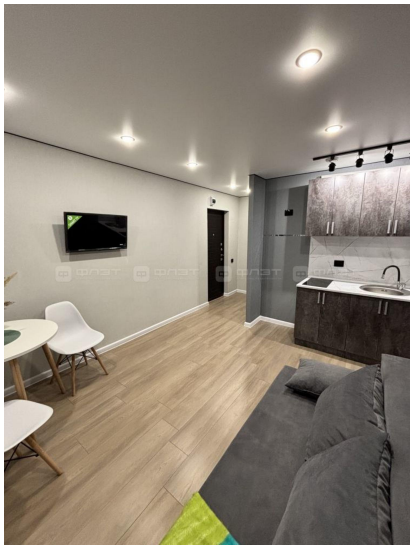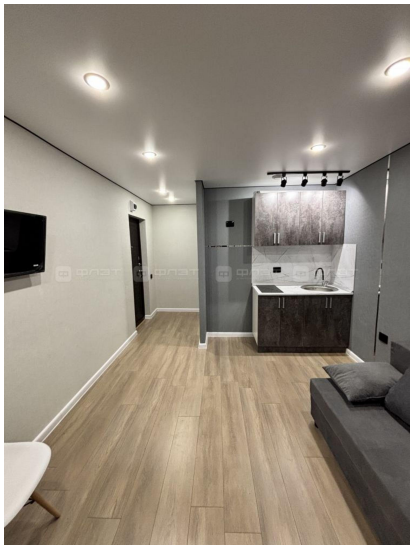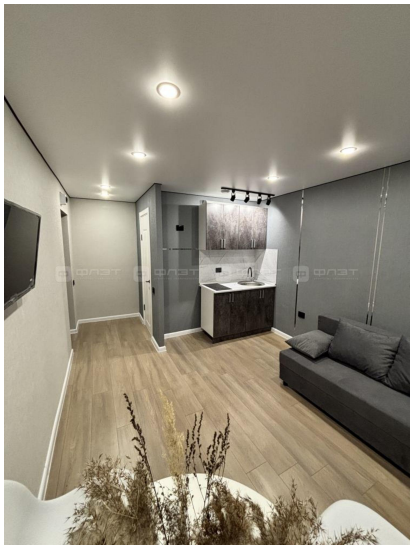
Количество комнат	1	Этаж	3
Этажей всего	9	Студия	да
Наличие балкона	да	Площадь жилая	17.00 кв. м
Площадь кухни	7.00 кв. м	Отделка	под ключ (чистовая)