Купить квартиру за 8 500 000 рублей на Бухарская ул, 32к1

Республика Татарстан, Городской округ Казань, Казань, Бухарская ул, 32к1

Авиастроительная

8 500 000 Р
230 290Р за м^2

36.91 м^2	12.31 м^2	11.55 м^2	15 из 17
Общая	Жилая	Кухня	Этаж

Прекрасное предложение для тех, кому важен комфорт и удобство - продается просторная однокомнатная квартира ЖК ЯРАТАМ на 15 этаже 17-этажного дома. Общая площадь квартиры составляет 36.91 кв.м. Жилая -12,31. Кухня -11,55 . Высота потолков -3 м Взрослый собственник. Застройщик СМУ-88. Сейчас квартира находится в предчистовой отделке, что дает вам возможность воплотить в жизнь свои дизайнерские идеи. Это идеальный вариант для семей с детьми, молодых людей, студентов, а также для тех, кто хочет вложить свои средства в недвижимость. Квартира подойдет как для постоянного проживания, так и в качестве инвестиции. Расположенный рядом с домом торговый центр "Мега" и веревочный парк "1000 узлов" позволят вам с комфортом провести свободное время и насладиться широким спектром развлечений в непосредственной близости от вашего дома. Не упустите свой шанс приобрести эту уютную квартиру по отличной цене. Звоните нам прямо сейчас и уточните все детали сотрудничества. Покупая эту квартиру, вы получаете идеальный вариант для проживания семьи, для сдачи в аренду или для создания собственного уютного дома. Не откладывайте на потом - сделайте правильный выбор прямо сейчас!Номер объекта: #5/803419/133

1 с 20.05.2025, обновлен 12.07.2025

Продавец: Винера

Телефон: +78432122012

Характеристики

Количество комнат	1	Тип дома	кирпичный
Этаж	15	Этажей всего	17
До метро	10 мин	До метро, транспорт	пешком
Наличие балкона	да	Наличие лифта	пассажирский лифт
Санузел	совмещенный с/у	Площадь жилая	12.31 кв. м
Площадь кухни	11.55 кв. м	Отделка	без отделки
Вид из окон	во двор		
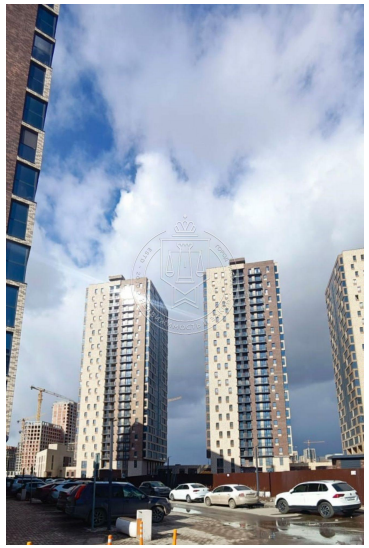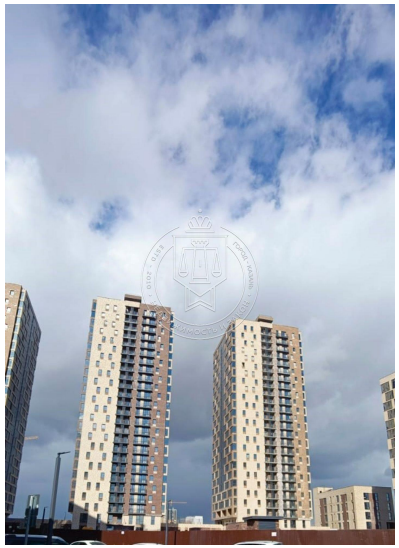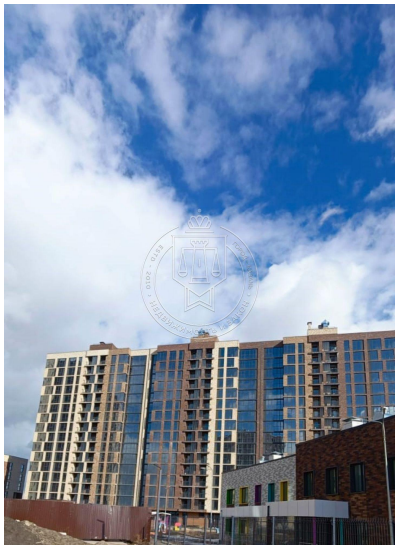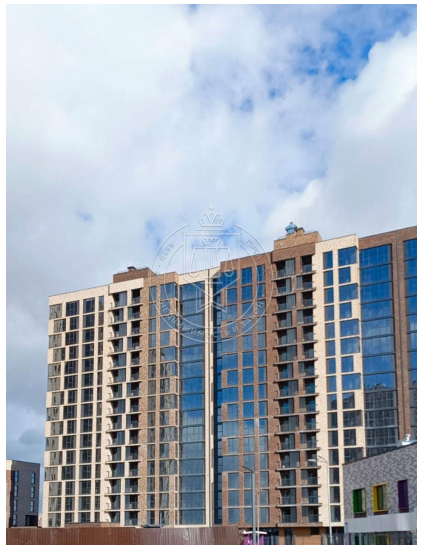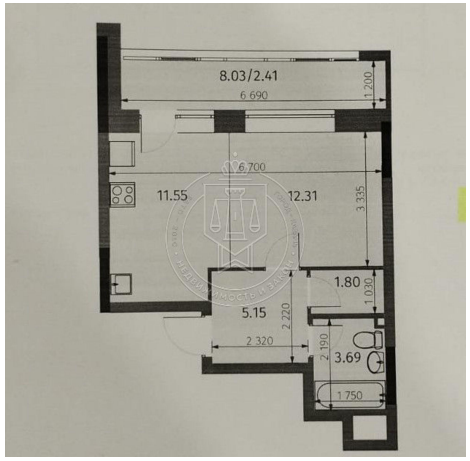
https://kazan.restate.ru/obj/prodazha-kvartiri-buxarskaya-ul-32k1-18231920522/