Купить квартиру за 17 990 000 рублей на улица Алексея Козина, 2

Республика Татарстан, Казань, улица Алексея Козина, 2

Козья слобода

17 990 000 Р
418 372Р за м^2

43.00 м^2	16.00 м^2	5 из 20
Общая	Кухня	Этаж

Квартира в жилом комплексе «Савин Хаус» - в самом сердце Ново-Савиновского района. - Дом 2021 года постройки -У дома потрясающие видовые характеристики и самое главное расположение . - В каждом подъезде консьерж, колясочные, умные домофоны со входом по лицу и автоматические открывающиеся двери. - У комплекса есть свой паркинг, с панорамные остеклением с удобным входом в зону ожидания гостей на 1 этаже. Также имеется открытая парковка вокруг дома. -Двор, с зоной отдыха, деткой площадкой находится на стилобате на 3 этаже, вход доступен только жильцам, что создает безопасность и комфорт. Квартира общей площадью 42,7м2 расположена на 5 этаже. Квартира с дизайнерским ремонтом, ремонт делали для себя и качественных материалов. Удобная планировка, просторная и светлая кухня-гостиная, уютная спальная комната, совмещенный санузел и гардеробная. Данную квартиру Вы можете рассмотреть как для собственного проживания, так и в качестве инвестиции при сдаче квартиры в долгосрочную аренду либо посуточную сдачу! Средняя стоимость долгосрочной аренды такой квартиры составляет от 70 0000 рублей. Арт. 105141603

0 с 22.05.2025, обновлен 22.05.2025

Продавец: Лимаренко Виктория

Телефон: +79869125035

Характеристики
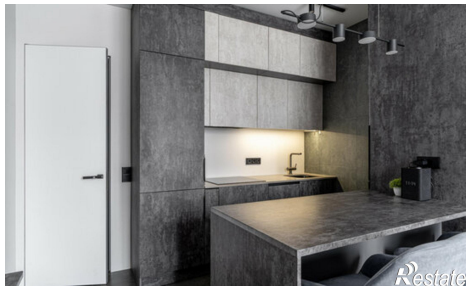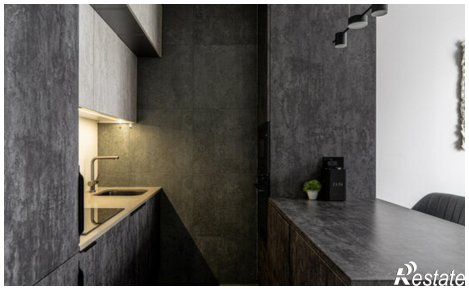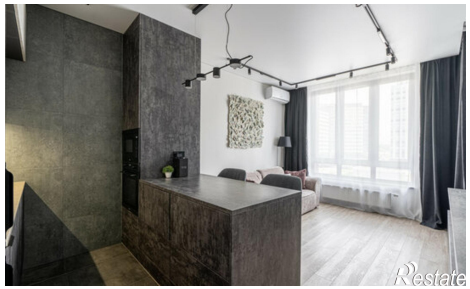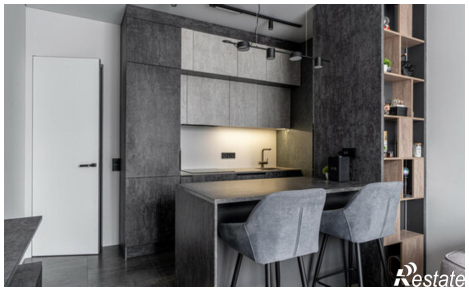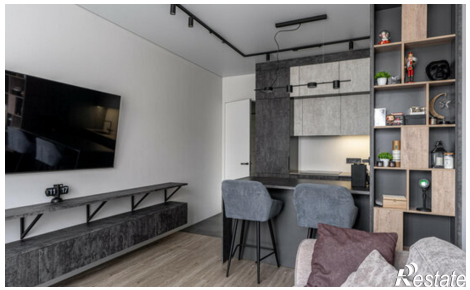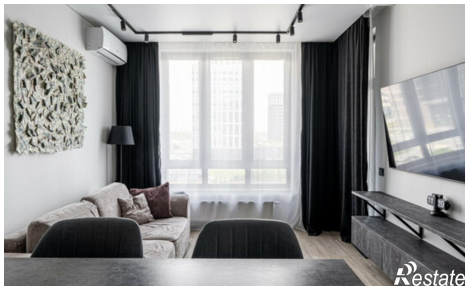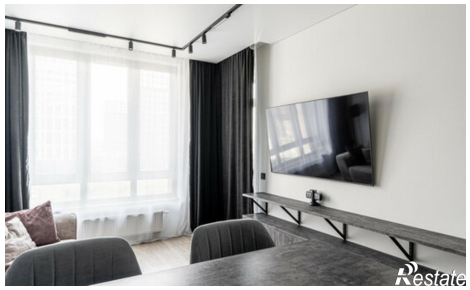
Количество комнат	1	Этаж	5
Этажей всего	20	Площадь кухни	16.00 кв. м