Купить квартиру за 16 500 000 рублей на ул Гаяза Исхаки, 15

Республика Татарстан, Городской округ Казань, Казань, ул Гаяза Исхаки, 15

Кремлёвская

16 500 000 Р
351 064Р за м^2

47.00 м^2	9.10 м^2	24.00 м^2	3 из 4
Общая	Жилая	Кухня	Этаж

Объект 113789 Квартира в доме премиум-класса!ПРОДАЕТСЯ: 1комнатная квартира 47.5 м² на 3м этаже в доме премиум-класса Жилого комплекса Светский . Квартира в предчистовой отделке в историческом центре Казани на пересечении улиц Тази Гиззата и Гаяза Исхаки. Идеально как для жизни, так и для инвестиций! О Жилом комплексе СВЕТСКИЙ: Светский - жилой комплекс премиум-класса, включает в себя 2 отдельных дома с авторской архитектурой и общим двором. Всего 43 квартиры с уникальной планировкой: от двухуровневых до студий, с местами для машин, мотоциклов и электрокаров на удобном подземном паркинге. В пешей доступности — Казанский Кремль, набережная озера Кабан, улицы Профсоюзная и Баумана. ДОМ СДАН! Дом А расположен параллельно улице Тази Гиззата. Квартиры сдаются с отделкой white box предчистовая отделка, куда входит полусухая стяжка пола, разводка электрики, также отштукатурены и выровнены стены - минимальные затраты на ремонт. Будет установлена система защиты от протечек. Квартиру можно приобрести за наличный расчет, по семейной ипотеке не проходит! Добавьте объявление в избранное, чтобы не потерять понравившийся объект Поможем купить квартиру в ипотеку выгодно. Рефинансируем вашу ставку! Сейчас, при покупке квартиры, вы получите ...

0 с 22.05.2025, обновлен 22.05.2025

Продавец: Собственник

Телефон: +79869014662

Характеристики

Количество комнат	1	Тип дома	кирпичный
Этаж	3	Этажей всего	4
Площадь жилая	9.10 кв. м	Площадь кухни	24.00 кв. м
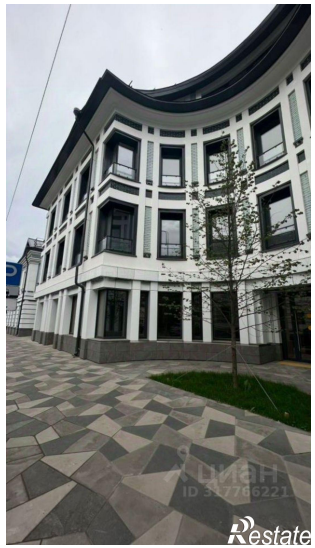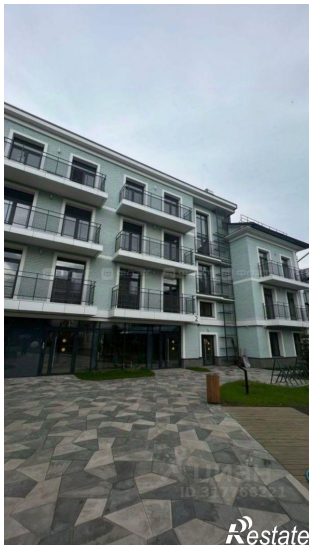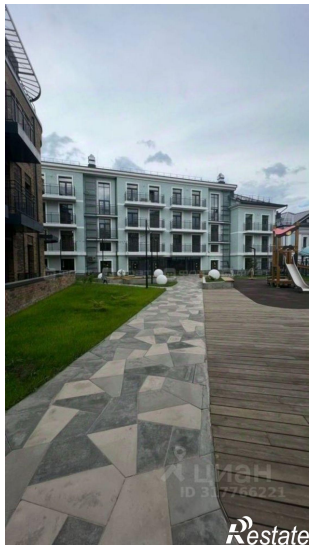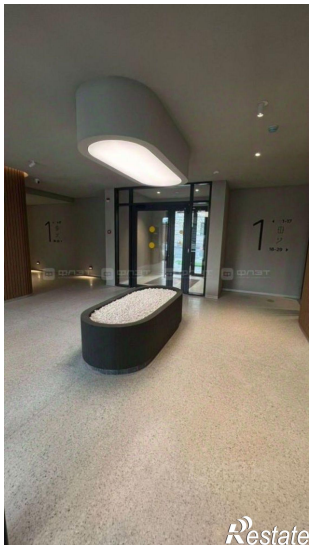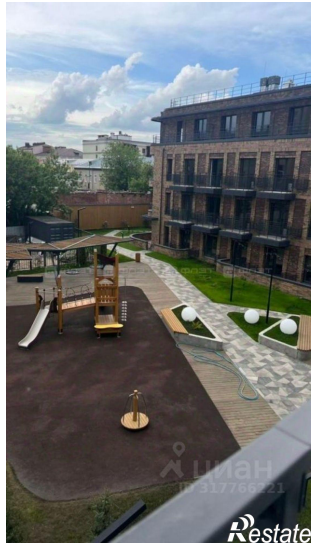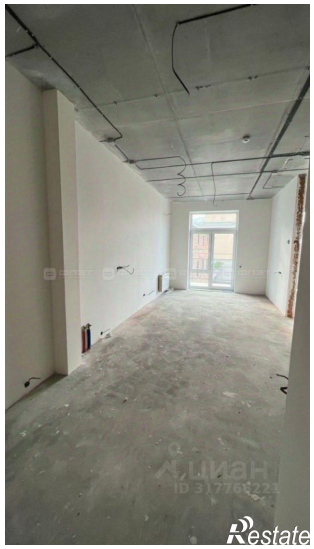
https://kazan.restate.ru/obj/prodazha-odnokomnatnoy-kvartiri-ul-gayaza-isxaki-15-18231933825/