Купить квартиру за 8 399 000 рублей на улица Серова, 8

Республика Татарстан, Казань, улица Серова, 8

Яшьлек

8 399 000 Р

161 519Р за м^2

52.00 м^2	9.00 м^2	5 из 9
Общая	Кухня	Этаж

Продаётся 2-комнатная квартира по адресу: Казань, ул. Серова, д. 8. Площадь 52.7 м², этаж 5 из 9. Дом тёплый. Аккуратный ремонт. Комнаты изолированные, санузел раздельный, окна на две стороны. Район зелёный, рядом школы, детсады, магазины, остановки. Чистый подъезд, спокойные соседи. Один взрослый собственник, документы готовы. Квартира тёплая, светлая, без обременений, возможна ипотека. Звоните, записывайтесь на просмотр Код пользователя: 61984 Номер в базе: 7786401

0 с 22.05.2025, обновлен 22.05.2025

Продавец: Собственник

Телефон: +79869048646

Характеристики

Количество комнат	2	Тип дома	панельный
Этаж	5	Этажей всего	9
Площадь кухни	9.00 кв. м		

https://kazan.restate.ru/obj/prodazha-dvuhkomnatnoy-kvartiri-ulica-serova-8-18231933944/

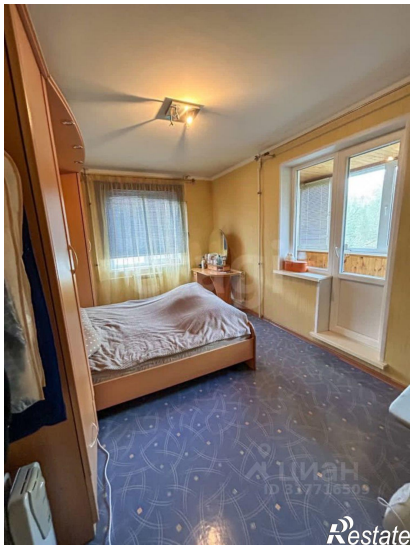
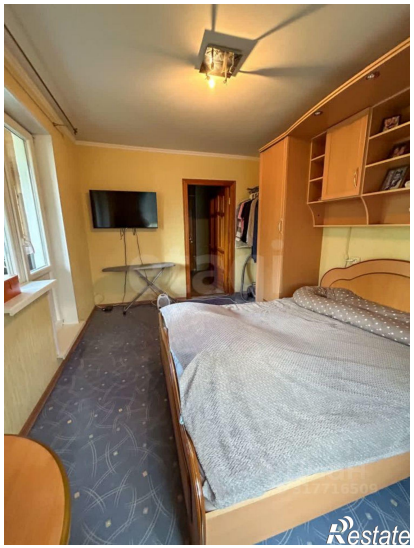
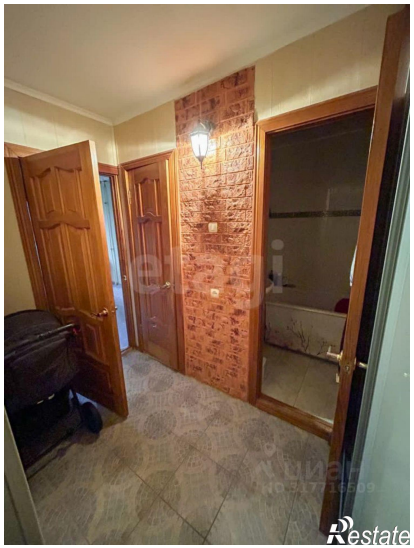

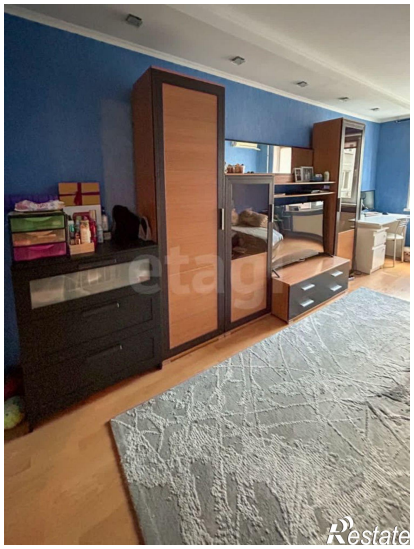
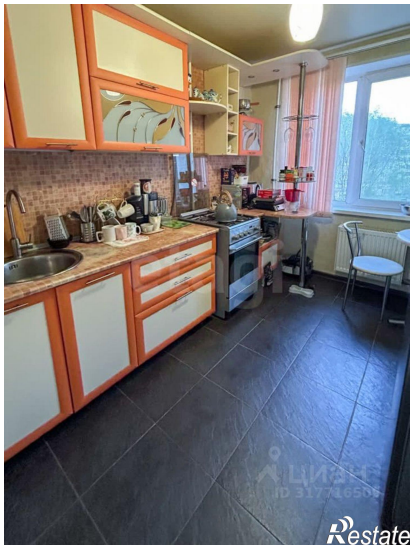

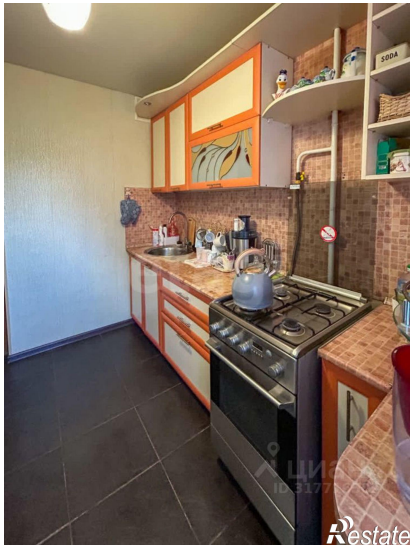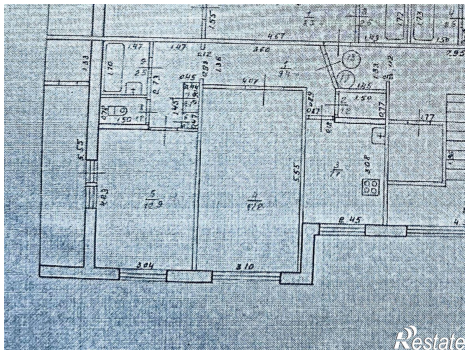
SODA