## Купить квартиру за 8 500 000 рублей на Бухарская улица, 32 к1

Республика Татарстан, Казань, Бухарская улица, 32 к1

Проспект Победы

8 500 000 Р
236 111Р за м$^2$

| 36.00 м$^2$ | 12.30 м$^2$ | 11.00 м$^2$ | 15 из 17 |
|---|---|---|---|
| Общая | Жилая | Кухня | Этаж |

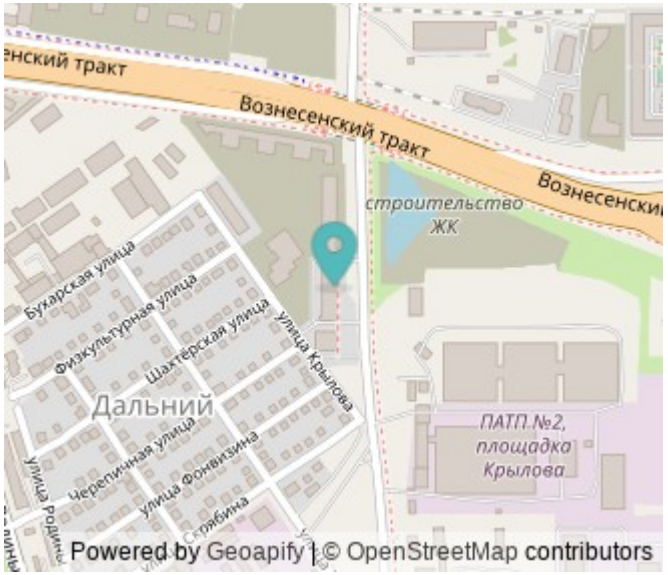


Прекрасное предложение для тех, кому важен комфорт и удобство - продается просторная однокомнатная квартира ЖК ЯРАТАМ на 15 этаже 17-этажного дома. Общая площадь квартиры составляет 36.91 кв.м. Жилая -12,31. Кухня -11,55 . Высота потолков -3 м Взрослый собственник. Застройщик СМУ-88. Сейчас квартира находится в предчистовой отделке, что дает вам возможность воплотить в жизнь свои дизайнерские идеи. Это идеальный вариант для семей с детьми, молодых людей, студентов, а также для тех, кто хочет вложить свои средства в недвижимость. Квартира подойдет как для постоянного проживания, так и в качестве инвестиции. Расположенный рядом с домом торговый центр Мега и веревочный парк 1000 узлов позволят вам с комфортом провести свободное время и насладиться широким спектром развлечений в непосредственной близости от вашего дома. Не упустите свой шанс приобрести эту уютную квартиру по отличной цене. Звоните нам прямо сейчас и уточните все детали сотрудничества. Покупая эту квартиру, вы получаете идеальный вариант для проживания семьи, для сдачи в аренду или для создания собственного уютного дома. Не откладывайте на потом - сделайте правильный выбор прямо сейчас! Номер объекта: #1/803419/133

0 с 22.05.2025, обновлен 22.05.2025

Продавец: Собственник

Телефон: +79869012316

## Характеристики

| | | | |
|---|---|---|---|
| Количество комнат | 1 | Тип дома | кирпичный |
| Этаж | 15 | Этажей всего | 17 |
| Площадь жилая | 12.30 кв. м | Площадь кухни | 11.00 кв. м |
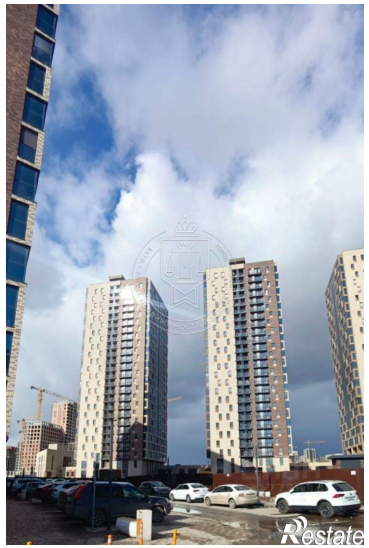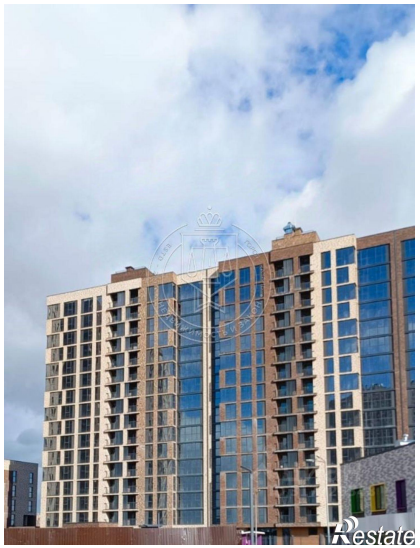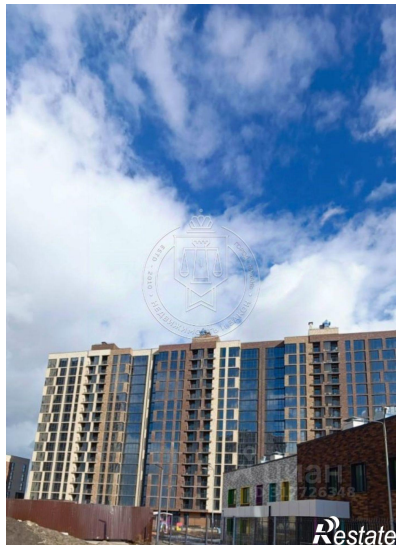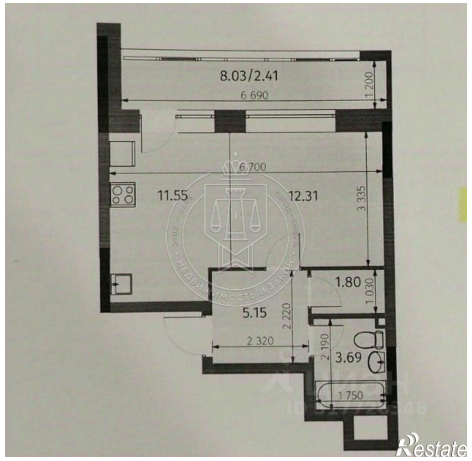
https://kazan.restate.ru/obj/prodazha-odnokomnatnoy-kvartiri-buxarskaya-ulica-32-k1-18231942501/