Купить квартиру за 20 000 000 рублей на улица Волкова, 12

Республика Татарстан, Казань, улица Волкова, 12

20 000 000 Р
363 636Р за м^2

55.00 м^2	38.30 м^2	10.00 м^2	6 из 8
Общая	Жилая	Кухня	Этаж

представляем вашему вниманию евро 2-х комнатную квартиру в самом центре Казани по ул. Волкова 12, квартира 40, Вахитовский район, в новом сданном доме бизнес-класса! Расположенную на 6 этаже 8 этажного кирпичного дома. Общая площадь 55.7 кв.м. (42.3 кв.м без учёта балкона и терассы). Жилая площадь 38.3 кв.м. Кухня 10 кв.м. Санузел совмещённый. Балкон. Терраса с обзорным видом на юго восточную часть города. Косметический ремонт. Есть возможность приобрести парковочные места на 4х уровневой парковке внутри дома с доступом к лифтам. Исторический и культурный центр Казани, улица Волкова расположена рядом с известными улицами Петербургской, Островского, Пушкина. До метро Суконная слобода и Площадь Тукая пешком 10-15 минут. Федеральные университеты и известные институты и школы, парки, театры, музеи, рестораны, торговые центры, фитнес центры и стадионы. Все это окружение - преимущество жизни в центре Казани. Дом построен в 2020 году. Круглосуточное видеонаблюдение и консьерж сервис, своя подземная парковка и гостевой паркинг перед домом. Парковочные места можно приобрести отдельно. Вариант отлично подходит для жизни и в качестве инвестиций, в том числе для сдачи в аренду. Возможна покупка по льготным ипотечным программам. Квартира свободна от проживания и готова стать ...

0 с 22.05.2025, обновлен 22.05.2025

Продавец: Собственник

Телефон: +79172628181

Характеристики

Количество комнат	2	Этаж	6
Этажей всего	8	Площадь жилая	38.30 кв. м
Площадь кухни	10.00 кв. м		

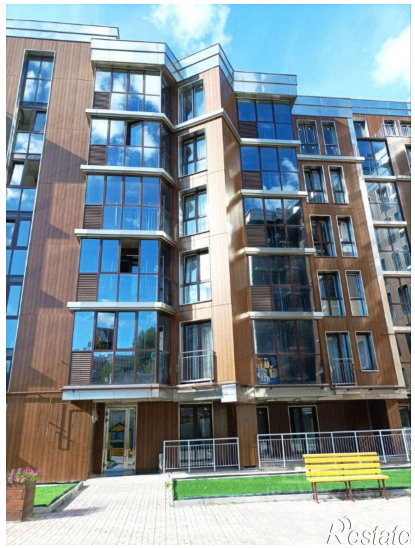
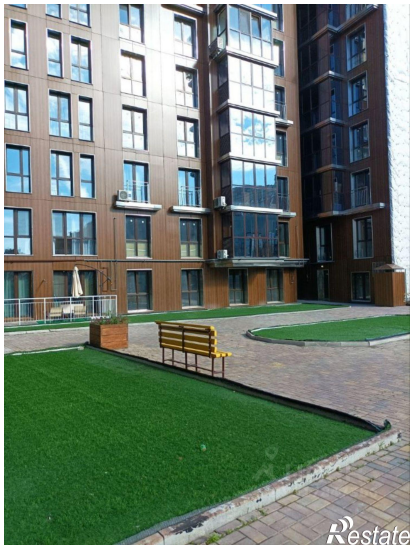
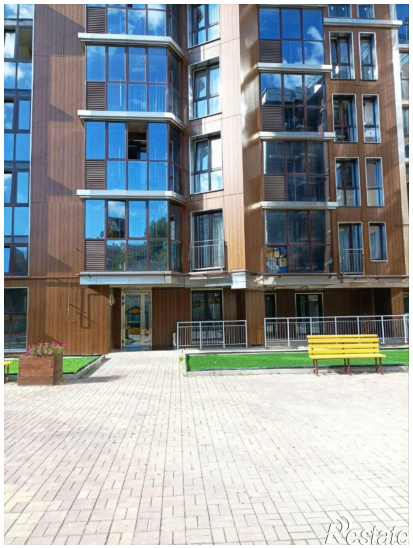

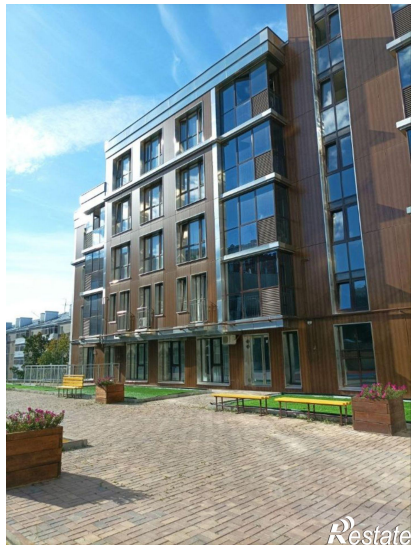

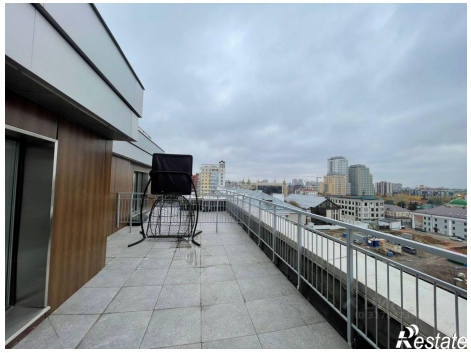

Restate

Restate