Купить квартиру за 7 200 000 рублей на улица Юлиуса Фучика, 49

Республика Татарстан, Казань, улица Юлиуса Фучика, 49

Проспект Победы

7 200 000 Р
189 474Р за м^2

38.00 м^2	8.00 м^2	3 из 14
Общая	Кухня	Этаж

Квартира расположена в кирпичном доме по адресу Фучика, 49, в Приволжском районе — одном из самых удобных для жизни в городе. Объект находится на комфортном третьем этаже, что обеспечивает оптимальный баланс между доступностью и отсутствием шума с улицы. Транспортная доступность на высоком уровне: до станции метро «Проспект Победы» можно дойти за 8 минут, а остановка общественного транспорта с автобусами, троллейбусами и трамваями расположена всего в минуте ходьбы. Это позволяет быстро добраться до любой точки города без необходимости личного автомобиля. Район отличается развитой инфраструктурой: в шаговой доступности находятся торговый центр, рынок, кафе, рестораны и магазины повседневного спроса, что делает жизнь максимально удобной. Особое преимущество — закрепление дома за МАОУ «Гимназия № 19», одной из лучших в городе, что избавляет родителей от необходимости искать учебное заведение для ребенка. Квартира подходит как для собственного проживания, так и для сдачи в аренду благодаря выгодному расположению и востребованности района. Планировка функциональна, состояние объекта позволяет заселяться сразу после покупки. Район спокойный, с развитой социальной и коммерческой инфраструктурой, что делает его привлекательным для семей и работающих специалистов. Объект представляет собой ...

0 с 22.05.2025, обновлен 22.05.2025

Продавец: Бикчантаева Гульнара Радифовна

Телефон: +79053180632

Характеристики
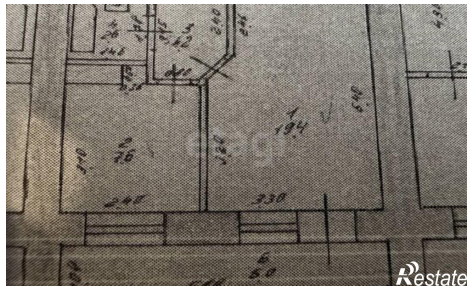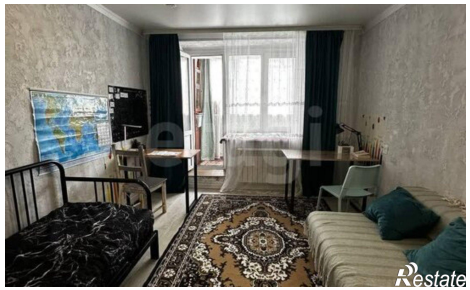
Количество комнат	1	Этаж	3
Этажей всего	14	Площадь кухни	8.00 кв. м