Купить квартиру за 8 500 000 рублей на Подлужная улица, 40

Республика Татарстан, Казань, Подлужная улица, 40

8 500 000 Р
193 182Р за м^2

44.00 м^2	26.20 м^2	6.00 м^2	5 из 5
Общая	Жилая	Кухня	Этаж

Продается уютная 2-комнатная квартира в самом сердце Казани на Подлужной улице. Общая площадь — 46,5 кв. м, жилая — 32 кв. м, кухня — 6,1 кв. м. Квартира расположена на 5 этаже кирпичного дома, построенного в 1970 году. Высота потолков — 2,7 метра. Из окон открывается вид на набережную и во двор, есть балкон. Квартира без ремонта, что позволяет вам воплотить все свои дизайнерские идеи с нуля. Планировка включает две раздельные комнаты и отдельный санузел. Благодаря этому у вас есть возможность создать максимально комфортное пространство для жизни. Дом в хорошем состоянии, с наземной закрытой парковкой, что особенно удобно для автовладельцев. Район тихий и спокойный, идеально подходит для семейного проживания. Рядом с домом находятся все необходимые объекты инфраструктуры: школы, детские сады, клиники и магазины. Квартира продается от собственника. Все документы готовы к сделке. Подходит под ипотеку, поэтому можно быстро оформить покупку. Приглашаем вас на просмотр в удобное для вас время. Звонить с 10:00 до 21:00. Писать можно в любое время

0 с 23.05.2025, обновлен 23.05.2025

Продавец: Собственник

Телефон: +79871824052

Характеристики

Количество комнат	2	Тип дома	кирпичный
Этаж	5	Этажей всего	5
Площадь жилая	26.20 кв. м	Площадь кухни	6.00 кв. м

https://kazan.restate.ru/obj/prodazha-dvuhkomnatnoy-kvartiri-podluzhnaya-ulica-40-18231952228/

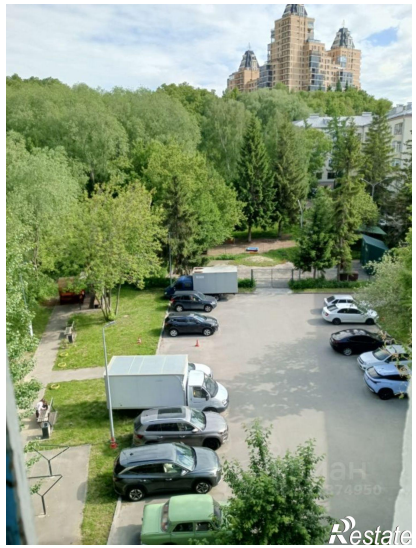

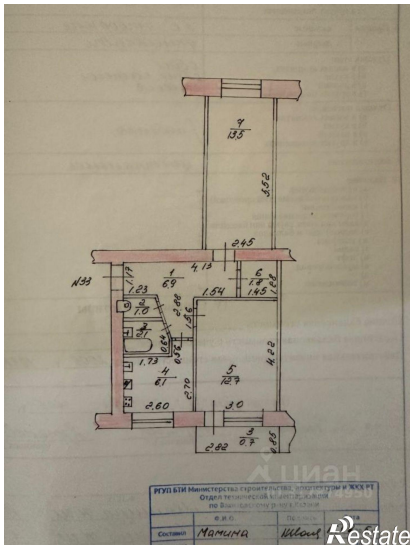

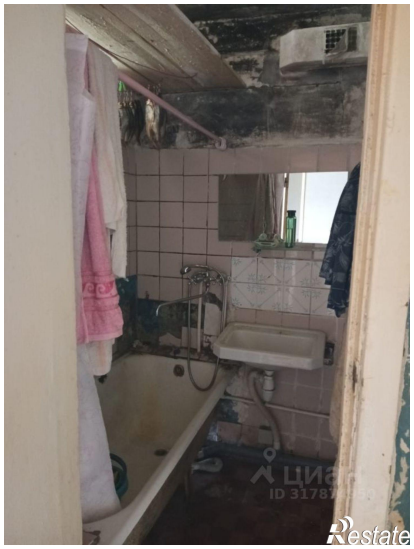

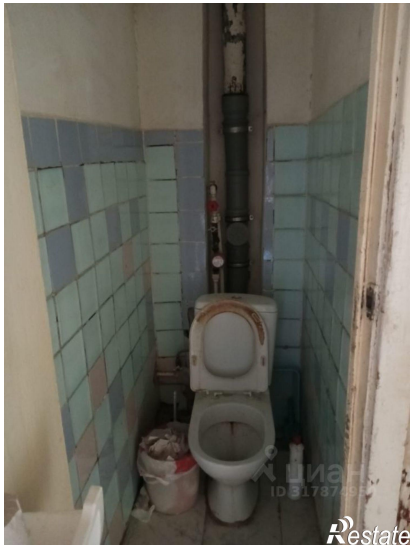
Restate

Restate