Купить квартиру за 11 900 000 рублей на улица Чехова, 4

Республика Татарстан, Казань, улица Чехова, 4

Суконная слобода

11 900 000 Р

270 455Р за м^2

44.00 м^2	21.00 м^2	2 из 5
Общая	Кухня	Этаж

Компактная квартира, продуманное зонирование, высококлассное исполнение в академическом центре Казани (Вахитовский район). Окна на сквер, закрытый двор- автоматические ворота и шлагбаум. В квартире выполнен качественный ремонт, от кирпича все новое: - Полная замена всех инженерных систем- электрики, водоснабжения, водоотведения и отопления; - Новые окна с тройным остеклением; - Пол: ламинат, керамогранит от ведущих производителей; - Интеллектуальное освещение, несколько режимов яркости; - Сплит- система, Вы сами выбираете комфортную температуру в квартире. В отделке использовались только высококлассные материалы. Вся мебель изготавливалась на заказ по авторскому дизайн- проекту у ведущих производителей. Встроенная высококлассная техника – посудомоечная и стиральная машины, духовка, СВЧ, холодильник. Подключены высокоскоростной интернет и кабельное ТВ. Всё продумано до мелочей и входит в стоимость. Комфортный этаж, тишина и покой. У квартиры чистая юридическая история, один взрослый собственник. Вокруг дома- все достопримечательности города, лучшие школы и ВУЗы в 5ти минутах ходьбы, театры, музеи, городские и культурные активности- все находится ЗДЕСЬ. Дом окружен зеленью и небольшими известными скверами исторического центра города- Лядской сад на Щапова , сквер им ...

0 с 23.05.2025, обновлен 23.05.2025

Продавец: Богушевская Наталья

Телефон: +79053166630

Характеристики

Количество комнат	2	Этаж	2
Этажей всего	5	Площадь кухни	21.00 кв. м
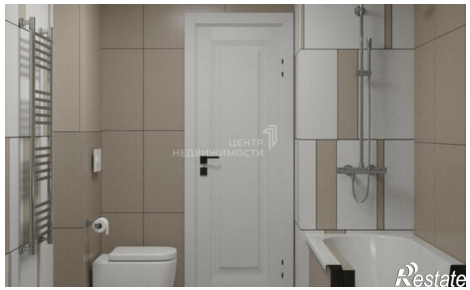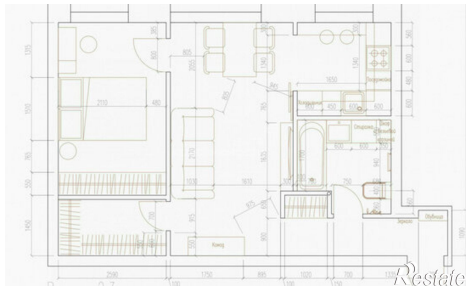
https://kazan.restate.ru/obj/prodazha-dvuhkomnatnoy-kvartiri-ulica-chexova-4-18231955753/