Купить квартиру за 8 970 000 рублей на улица Сабит, 19

Республика Татарстан, Казань, улица Сабит, 19

8 970 000 Р
149 500Р за м^2

60.00 м^2	17.00 м^2	1 из 3
Общая	Кухня	Этаж

Продается просторная 2-х комнатная квартира на комфортном 1 этаже 3 этажного кирпичного дома . Общая площадь квартиры 60кв.м. В квартире сделан хороший и качественный ремонт. Остается мебель и техника по договоренности. Документы готовы к продаже. Инфраструктура: —В данной локации располагается множество магазинов Гипермаркет Лента , детские сады, школы, учебно-спортивный комплекс Буревестник . —Автобусные остановки в трех минутах ходьбы, и в 30-ти минутах ходьбы метро ст. Дубравная . Находится рядом с улицами Салиха Батыева, К. Габишева, Юлиуса Фучика, Сафиуллина. Звоните! Покажем в удобное для Вас время! С уважением, Алия! Код пользователя: 123625 Номер в базе: 7805878

0 с 26.05.2025, обновлен 26.05.2025

Продавец: Собственник

Телефон: +79874015822

Характеристики

Количество комнат	2	Тип дома	кирпичный
Этаж	1	Этажей всего	3
Площадь кухни	17.00 кв. м		

https://kazan.restate.ru/obj/prodazha-dvuhkomnatnoy-kvartiri-ulica-sabit-19-18231973171/

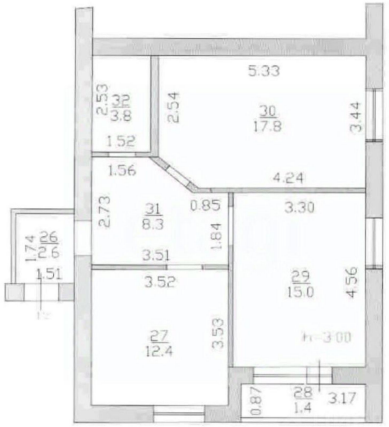

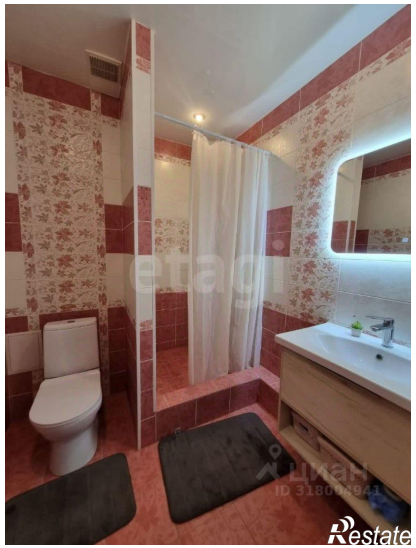

ЦИАН
ID 318004941
Restate

ЦИАН
ID 318004941
Restate