Купить квартиру за 7 000 000 рублей на ул Азата Аббасова, 3

Республика Татарстан, Городской округ Казань, Казань, ул Азата Аббасова, 3

7 000 000 Р

194 444Р за м^2

36.00 м^2	11.00 м^2	6 из 10
Общая	Кухня	Этаж

В продаже 1-комнатная квартира в современном жилом комплексе Советского района г.Казани по адресу: ул. Азата аббасова д.3 Квартира располагается на 6 этаже 10-ти этажного кирпичного дома, 2019года постройки. Площадь квартиры 36,4кв.м. Просторная кухня 11,1кв.м с выходом на лоджию, комната 16,9кв.м, не проходная. Косметический ремонт, мебель и техника остается новым жильцам. Окна выходят на детский сад, не на дорогу. Безопасные входные группы, колясочная на 1 этаже, своя собственная котельная, невысокие платежи за отопление. Собственная управляющая компания, закрытый двор парк, охраняемая территория, двор без машин, во дворе современные детские площадки для детей разных возрастов, футбольная коробка. Рядом с домом расположено 2 детских сада, на территории Лицей №185, многоуровневый паркинг, также имеется большая гостевая парковка. В шаговой доступности остановки общественного транспорта. На территории ЖК имеется собственный парк для прогулок вдоль набережной реки Нокса. Развитая инфраструктура: школа, детские сады, сетевые магазины, кафе, салоны красоты, WB, Озон, Яндекс Маркет, ТЦ SelgrosCash&Carry. До центра 15 минут на автомобиле. Вся стоимость в договоре, прописанных и детских долей нет. Ключи после полного расчета. Звоните всё расскажу и покажу в удобное для вас время! ...

0 с 28.05.2025, обновлен 28.05.2025

Продавец: Гизатуллина Гульнара Ростамовна

Телефон: +79874024546

Характеристики

Количество комнат	1	Этаж	6
Этажей всего	10	Площадь кухни	11.00 кв. м
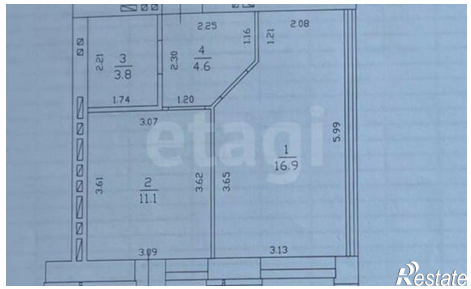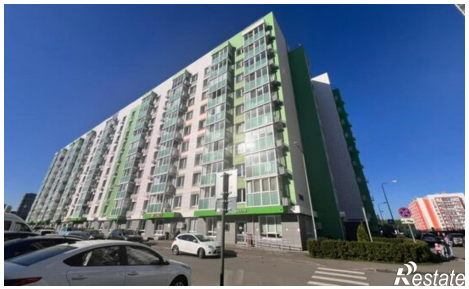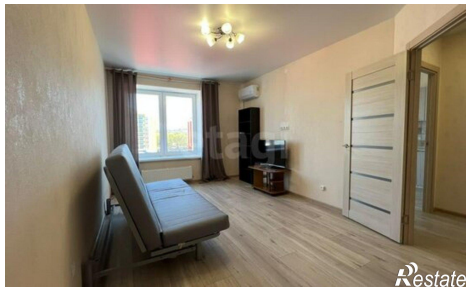
https://kazan.restate.ru/obj/prodazha-odnokomnatnoy-kvartiri-ul-azata-abbasova-3-18231983428/