Сдать квартиру за 36 000 рублей на улица Азата Аббасова, 23

Республика Татарстан, Казань, улица Азата Аббасова, 23

Проспект Победы

36 000 Р в месяц

46.00 м^2	30.00 м^2	13.00 м^2	8 из 10
Общая	Жилая	Кухня	Этаж

Квартира по улице Азата Аббасова 23 РЕАЛЬНАЯ КВАРТИРА! Квартира актуальна и ждет своих квартирантов ! ПОКАЗ В ЛЮБОЕ УДОБНОЕ ДЛЯ ВАС ВРЕМЯ! Звоните ! В квартире сделан хороший ремонт , есть самое необходимое для комфортного проживания на длительный срок! сдача исключительно на долго! Спальный район , тихие соседи! Фото реальные ! сделаны лично мной, квартира готова к заселению -Указан минимальный залог, окончательная стоимость залога зависит от того кто планирует проживать и обсуждается индивидуально ! Пока объявление на сайте, оно актуально! Если у Вас есть вопрос , звоните обсудим ! РКБ Автовокзал Мамадышский тракт Проспект победы Агропарк Усады Лесной городок Солнечный город Аэропорт Столбищи оренбургский тракт Вознесенский тракт ТЦ МЕГА ТЦ ЮЖНЫЙ МЕГАСТРОЙ ВКУСНОиТОЧКА СОВЕТСКИЙ Горки

6 с 30.05.2025, обновлен 30.05.2025

Продавец: Собственник

Телефон: +79872075340

Характеристики

Количество комнат	2	Этаж	8
Этажей всего	10	Площадь жилая	30.00 кв. м
Площадь кухни	13.00 кв. м		
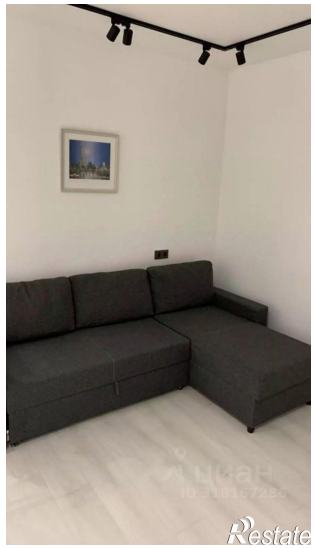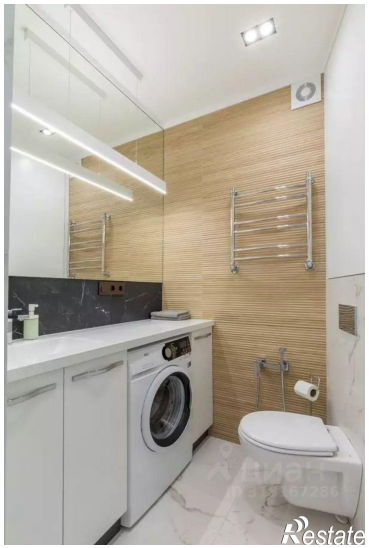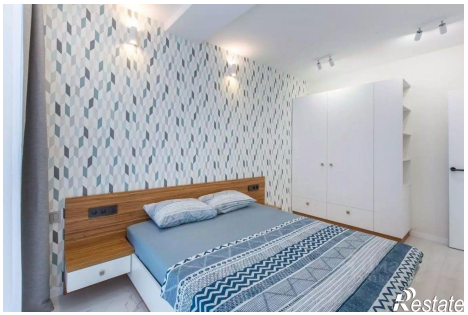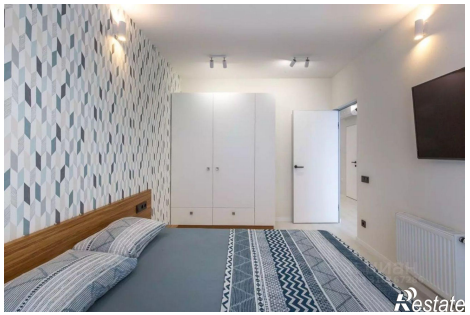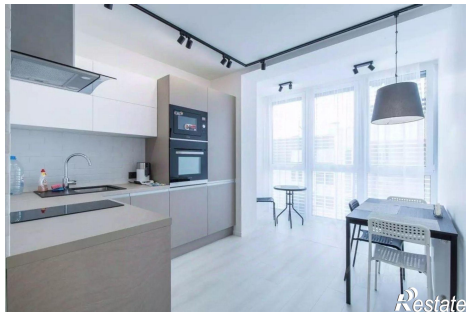
https://kazan.restate.ru/obj/arenda-dvuhkomnatnoy-kvartiri-ulica-azata-abbasova-23-18231990165/