Купить квартиру за 19 000 000 рублей на ул Волкова, 12

Республика Татарстан, Городской округ Казань, Казань, ул Волкова, 12

Суконная слобода

19 000 000 Р
358 491Р за м^2

53.00 м^2	14.00 м^2	6 из 7
Общая	Кухня	Этаж

Арт. 105772813 ЦЕНА СНИЖЕНА ВРЕМЕННО, УСПЕЙТЕ КУПИТЬ С ВЫГОДОЙ! 2-х комнатная квартира 52,6 кв м в новом сданном доме бизнес-класса! Исторический и культурный центр Казани, улица Волкова расположена рядом с известными улицами Петербургской, Островского, Пушкина. До метро Суконная слобода и Площадь Тукая пешком 10-15 минут. Федеральные университеты и известные институты и школы, парки, театры, музеи, рестораны, торговые центры, фитнес центры и стадионы. Все это окружение - преимущество жизни в центре Казани. Дом построен в 2020 году. Круглосуточное видеонаблюдение и консьерж сервис, своя подземная парковка и гостевой паркинг перед домом. Парковочные места можно приобрести отдельно. Вариант отлично подходит для жизни и в качестве инвестиций, в том числе для сдачи в аренду. Цена актуальна при наличном расчете. При других вариантах оплаты предложения также комфортные. Возможна покупка по льготным ипотечным программам. Квартира свободна от проживания и готова стать вашей! Прежде чем покупать что-то другое - обязательно посмотрите ее. В этом же доме предложу вам 1-2-3 комнатные квартиры с ремонтом, мебелью и техникой и без ремонта. Квартиры с большими террасами. Запишитесь на показ!

0 с 30.05.2025, обновлен 30.05.2025

Продавец: Свалова Маргарита

Телефон: +79870022456

Характеристики

Количество комнат	2	Этаж	6
Этажей всего	7	Площадь кухни	14.00 кв. м
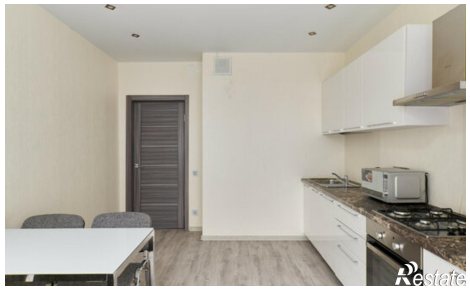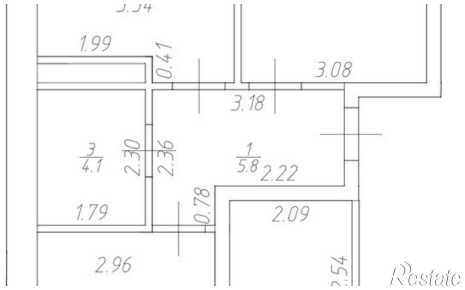
https://kazan.restate.ru/obj/prodazha-dvuhkomnatnoy-kvartiri-ul-volkova-12-18231990249/