Купить квартиру за 11 800 000 рублей на ул Азата Аббасова, 11

Республика Татарстан, Городской округ Казань, Казань, ул Азата Аббасова, 11

11 800 000 Р
184 375Р за м^2

64.00 м^2	58.00 м^2	3.00 м^2	3 из 19
Общая	Жилая	Кухня	Этаж

СОБСТВЕННИК Очень теплая, уютная квартира на 3этаже 19 этажного дома. Окна выходят на улицу. Кухня-гостиная и и отдельная спальня . Закрытый двор, детская и спортивные площадки. 2 школы и 2 садика, с очень высоким уровнем обучения. Вся инфраструктура в доступе (магазины и тд) В квартире свежий ремонт . Жк Весна это город в городе. Парк, лес, прогулочные зоны все в пешей доступности на территории жк. Зимой дороги хорошо чистят, за территорией вокруг следит управляющая компания. В подъездах светло и очень тепло. Уважаемые риелторы просьба не беспокоить без реальных клиентов, все вопросы пишите в личку.

0 с 31.05.2025, обновлен 31.05.2025

Продавец: Собственник

Телефон: +79869124040

Характеристики

Количество комнат	2	Тип дома	кирпичный
Этаж	3	Этажей всего	19
Площадь жилая	58.00 кв. м	Площадь кухни	3.00 кв. м
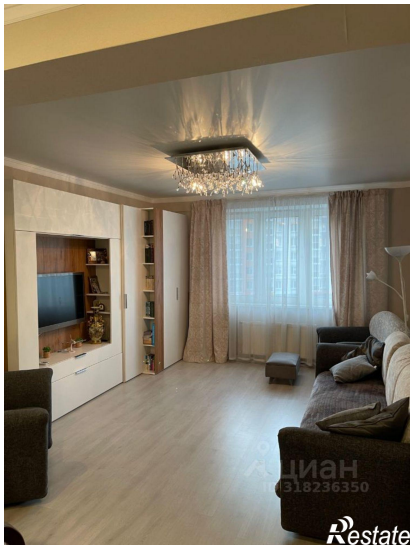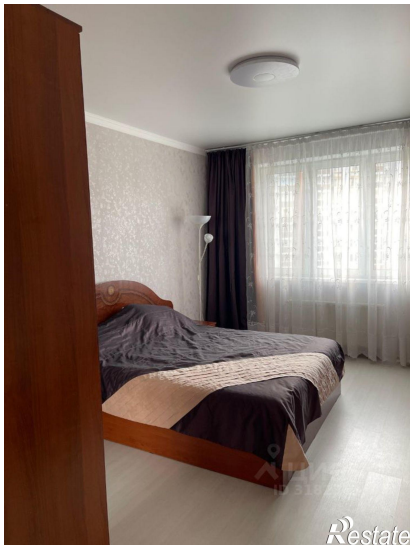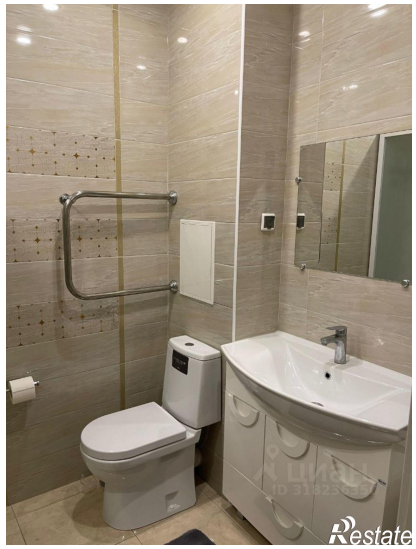
https://kazan.restate.ru/obj/prodazha-dvuhkomnatnoy-kvartiri-ul-azata-abbasova-11-18232000366/