Купить квартиру за 10 500 000 рублей на ул Восход, 22

Республика Татарстан, Городской округ Казань, Казань, ул Восход, 22

Северный вокзал

10 500 000 Р
140 000Р за м^2

75.00 м^2	52.50 м^2	7.00 м^2	2 из 5
Общая	Жилая	Кухня	Этаж

Продается светлая и уютная 3-х комнатная квартира, СТАЛИНКА (высота потолков 3,03 см), в Московском районе города Казани, расположенная по адресу: ул. Восход, д.22. ПЛАНИРОВКА: - Площадь квартиры - 75,97 кв.м., из них: просторная кухня 7,8 кв м, гостиная - 19,6 кв.м, спальня - 19,3 кв.м и 13,6 кв.м, ванная - 3,2 кв.м, санузел - 1,5 кв.м, балкон с выходом из спальни. ВАЖНО: - дом кирпичный 1957 года постройки; - дворовая территория оснащена с детской и спортивной площадками; - чистый и ухоженный подъезд; - отличные звуко и теплоизоляционными свойства; - соседи по лестничной площадке интеллигентные семейные люди! ПРЕИМУЩЕСТВА: - качественный ремонт в светлых тонах, использовали только качественные материалы; - окна деревянные со стеклопакетом; - полы: электрический подогрев в зоне прихожей, в ванной комнате, в санузле и кухне (на каждую зону свой выключатель); - стены выровнены; - поменяна вся электропроводка - санузел и ванная в качественной плитке; - комфортный 2 этаж. РАСПОЛОЖЕНИЕ: - отличная транспортная развязка: остановки общественного транспорта в паре минут прогулочного шага, - станции метро Северный вокзал и Яшьлек в 10-15 минутах пешеходной ходьбы, - напротив сквера Я выбираю небо, - магазины, супермаркеты, - три гимназии 75, 17, 102, детские сады, музыкальная школа ...

0 с 01.06.2025, обновлен 01.06.2025

Продавец: Собственник

Телефон: +79870660274

Характеристики

Количество комнат	3	Тип дома	кирпичный
Этаж	2	Этажей всего	5
Площадь жилая	52.50 кв. м	Площадь кухни	7.00 кв. м
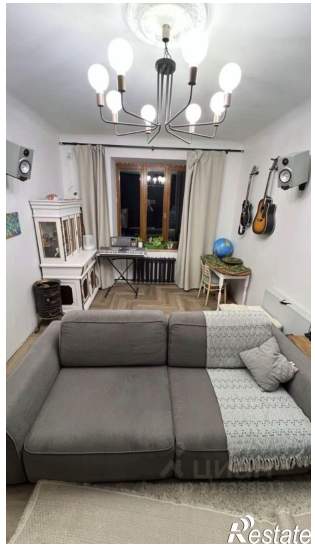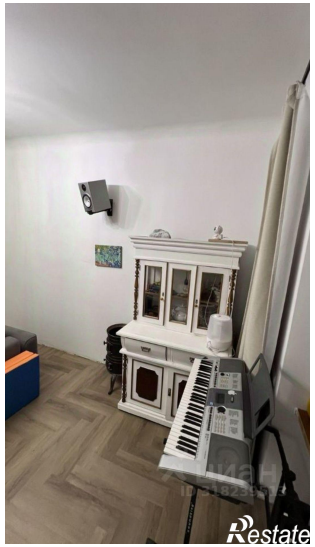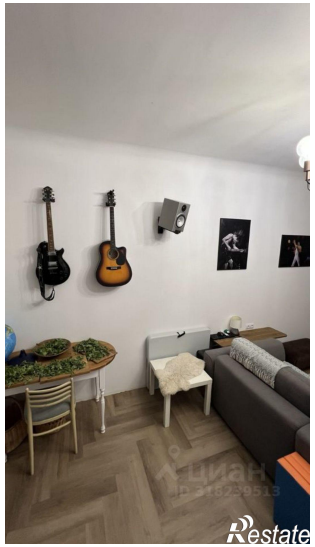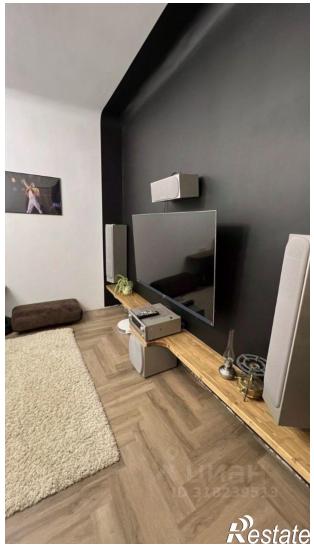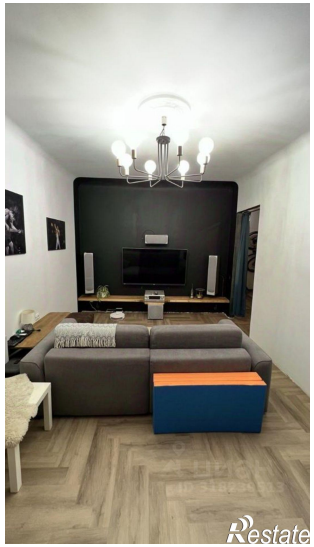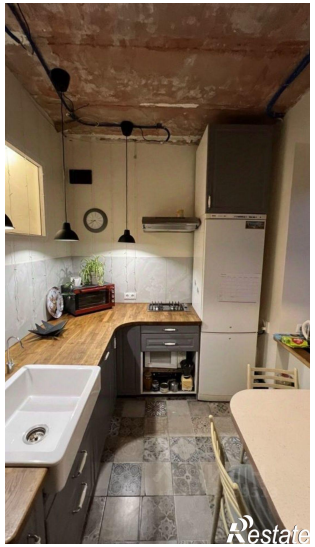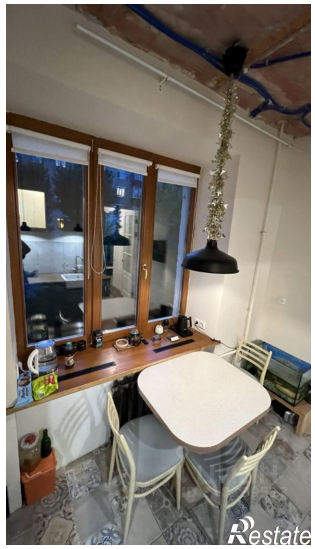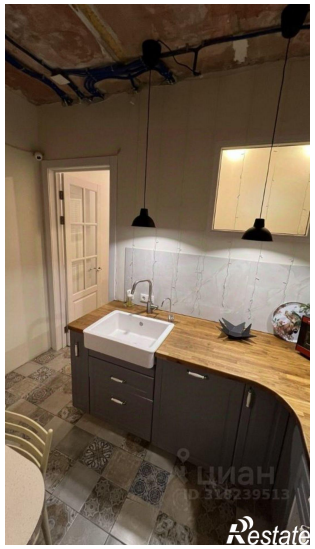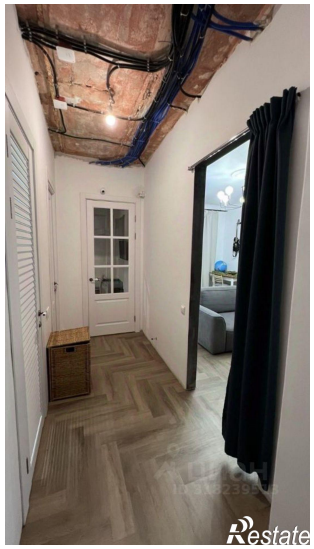
https://kazan.restate.ru/obj/prodazha-tryohkomnatnoy-kvartiri-ul-vosxod-22-18232002745/