Сдать квартиру за 120 000 рублей на ул Тунакова, 41

Республика Татарстан, Городской округ Казань, Казань, ул Тунакова, 41

Яшьлек

120 000 Р в месяц

110.00 м^2	80.00 м^2	20.00 м^2	7 из 11
Общая	Жилая	Кухня	Этаж

Новая квартира ранее не жили, сдаётся впервые! Дом свежий Все новое, заезжай и живи! Есть место в подземном паркинге, индивидуальное отопление, коммунальные низкие. По желанию могу выслать видео квартиры, что подтверждает достоверность существования. Все дополнительные вопросы обсуждаются индивидуально! Рядом станция метро Яшлек, московский рынок, ул.Декабристов, Ямашева, Ибрагимова, Восстания.

0 с 02.06.2025, обновлен 02.06.2025

Продавец: Собственник

Телефон: +79178617962

Характеристики

Количество комнат	4	Этаж	7
Этажей всего	11	Площадь жилая	80.00 кв. м
Площадь кухни	20.00 кв. м		

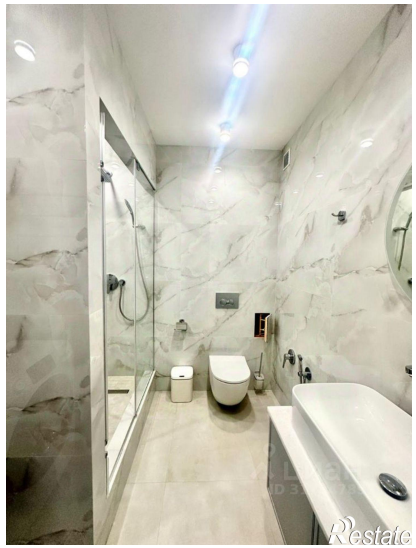
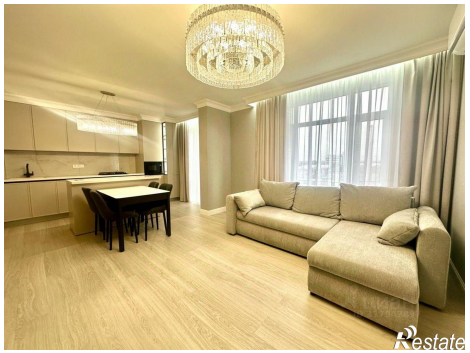

Restate

Restate