Купить квартиру за 22 800 000 рублей на улица Волкова, 12

Республика Татарстан, Казань, улица Волкова, 12

22 800 000 Р
414 545Р за м^2

55.00 м^2	29.70 м^2	13.00 м^2	4 из 8
Общая	Жилая	Кухня	Этаж

Объект 70706 ЖК Премиум класса!!!Продаётся 2-х комнатная квартира в Жилом комплексе Royal Residence расположен в историческом центре Казани!. Квартира общей площадью с учётом балкона 55,4 м2 с качественной чистовой отделкой с мебелью и техникой на 4 этаже, 8 этажного дома. Отличная планировка, окна смотрят на разные стороны. Комплекс переменной этажности 5-8 этажей состоит из трех секций, каждая из которых представляет собой отдельный подъезд, где размещен лобби и ресепшн. Дом выполнен на основе монолитного каркаса с заполнением из красного полнотелого кирпича, что обеспечивает пространственную жесткость зданию. В отделке дома использовались материалы высокого качества итальянский гранит, фасадные панели из нержавеющей стали и алюминия. ЖК Royal Residence оснащен современными системами видеонаблюдения — круглосуточное 100% покрытие всей территории комплекса. В холле жилого комплекса предусмотрено уютное пространство для ожидания, а также зона Reception. Круглосуточная консьерж-служба позволит вам легко и оперативно решить самые разные бытовые вопросы: от заказа такси и покупки билетов до бронирования гостиницы за рубежом. Все это говорит о премиум классе, к которому относится дом! Добавьте объявление в избранное, чтобы не потерять понравившийся объект ...

0 с 02.06.2025, обновлен 02.06.2025

Продавец: Собственник

Телефон: +79869014662

Характеристики

Количество комнат	2	Тип дома	кирпично-монолитный
Этаж	4	Этажей всего	8
Площадь жилая	29.70 кв. м	Площадь кухни	13.00 кв. м

https://kazan.restate.ru/obj/prodazha-dvuhkomnatnoy-kvartiri-ulica-volkova-12-18232016003/

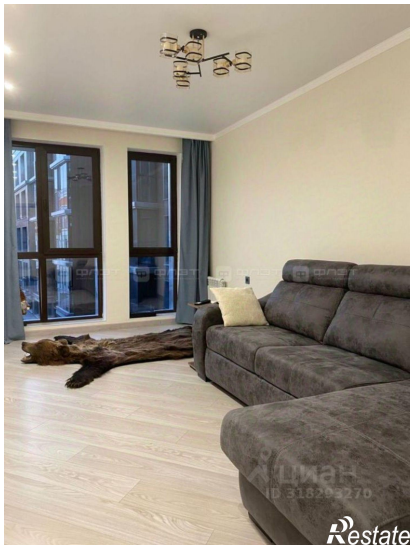
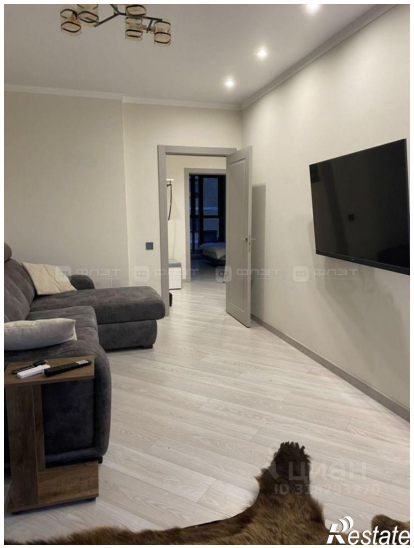
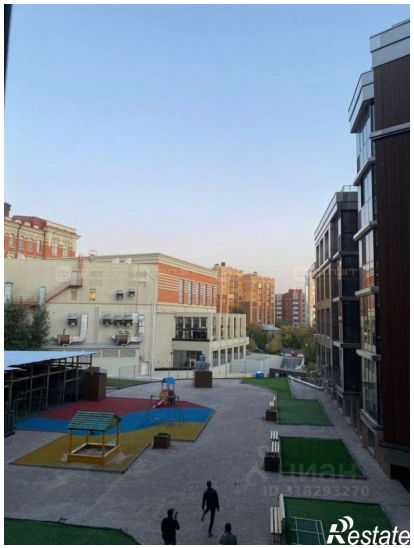
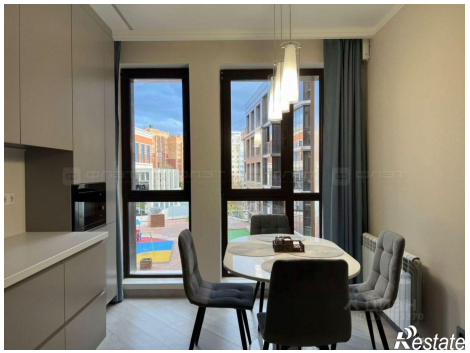

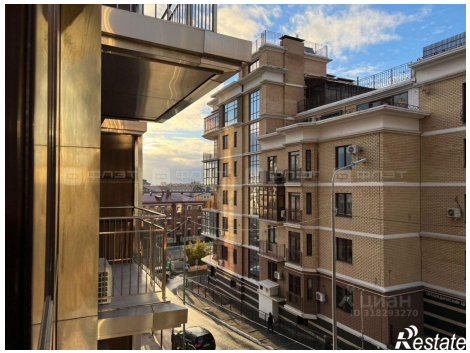

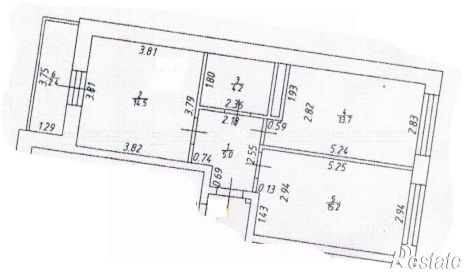
3.81
1.80
1.93
2.82
2.83
3.79
3.82
0.74
5.24
5.25
2.94
1.29