Купить квартиру за 22 800 000 рублей на ул Волкова, 12

Республика Татарстан, Городской округ Казань, Казань, ул Волкова, 12

Суконная слобода

22 800 000 Р
414 545Р за м^2

55.00 м^2	14.00 м^2	4 из 8
Общая	Кухня	Этаж

Объект №70706 ЖК Премиум класса!!!Продаётся 2-х комнатная квартира в Жилом комплексе «Royal Residence» расположен в историческом центре Казани!. Квартира общей площадью с учётом балкона 55,4 м2 с качественной чистовой отделкой с мебелью и техникой на 4 этаже, 8 этажного дома. Отличная планировка, окна смотрят на разные стороны. Комплекс переменной этажности 5-8 этажей состоит из трех секций, каждая из которых представляет собой отдельный подъезд, где размещен лобби и ресепшн.Дом выполнен на основе монолитного каркаса с заполнением из красного полнотелого кирпича, что обеспечивает пространственную жесткость зданию. В отделке дома использовались материалы высокого качества – итальянский гранит, фасадные панели из нержавеющей стали и алюминия.ЖК Royal Residence оснащен современными системами видеонаблюдения — круглосуточное 100% покрытие всей территории комплекса.В холле жилого комплекса предусмотрено уютное пространство для ожидания, а также зона Reception. Круглосуточная консьерж-служба позволит вам легко и оперативно решить самые разные бытовые вопросы: от заказа такси и покупки билетов до бронирования гостиницы за рубежом.Все это говорит о премиум классе, к которому относится дом!

0 с 02.06.2025, обновлен 02.06.2025

Продавец: Собственник

Телефон: +79172838172

Характеристики

Количество комнат	2	Этаж	4
Этажей всего	8	Площадь кухни	14.00 кв. м
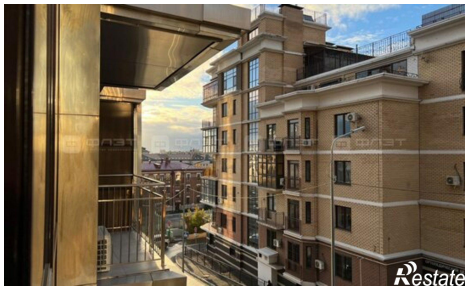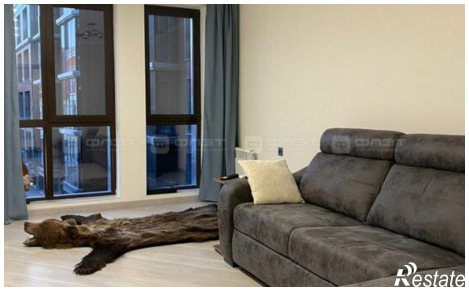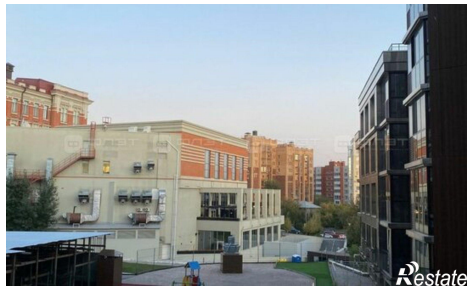
https://kazan.restate.ru/obj/prodazha-dvuhkomnatnoy-kvartiri-ul-volkova-12-18232016040/