Купить квартиру за 7 300 000 рублей на ул Рихарда Зорге, 4

Республика Татарстан, Городской округ Казань, Казань, ул Рихарда Зорге, 4

Горки

7 300 000 Р
165 909Р за м^2

44.00 м^2	4.00 м^2	2 из 5
Общая	Кухня	Этаж

Арт. 106279936 Продаю двухкомнатную квартиру. Советский район, ул. Рихарда Зорге, 4. Квартира находится на втором этаже 5-этажного дома, общая площадь 44 квадратных метра. Удачная планировка, надежная постройка. Частично сделан ремонт, на полу линолеум, пластиковые окна. Благоустроенный, зеленый двор с новыми детскими площадками и асфальтом, с парковкой нет проблем. Отличное местоположение, рядом вся необходимая инфраструктура: Гимназия №8, детсад № 330, магазин Пятёрочка, ТЦ ГоркиПарк и Максидом, парк Комсомолец. Отличная транспортная развязка, остановка общественного транспорта в 2 ух минутах! До станция метро Горки 8 минут пешим ходом! Документы готовы к сделке, без обременений, один взрослый собственник! Рядом улицы: Проспект Победы Проспект Универсиады Родины Танковая Вознесенский тракт Даурская Принимаем в оплату Ваше жилье, рассмотрим варианты, помощь в ипотеке.

0 с 02.06.2025, обновлен 02.06.2025

Продавец: «Агентство Недвижимости ИМПЕРИЯ»

Телефон: +79322021737

Характеристики
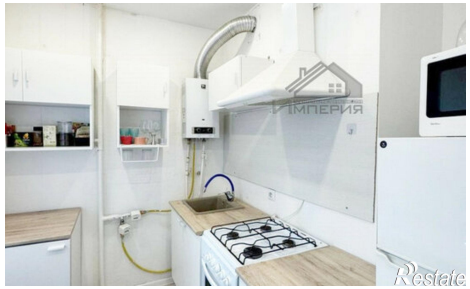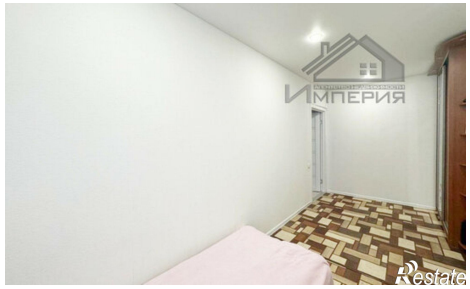
Количество комнат	2	Этаж	2
Этажей всего	5	Площадь кухни	4.00 кв. м