Сдать квартиру за 60 000 рублей на улица Кул Гали, 26

Республика Татарстан, Казань, улица Кул Гали, 26

Дубравная

60 000 Р в месяц

83.00 м^2	12.00 м^2	10 из 10
Общая	Кухня	Этаж

Сдается просторная 3-комнатная квартира площадью 83.9 кв. м с большой кухней и зоной отдыха, в тихом и уютном районе. Это идеальное место для комфортной жизни, где вы сможете насладиться спокойствием и уединением. Квартира расположена в непосредственной близости от парка, что позволит вам проводить время на свежем воздухе и наслаждаться природой. В шаговой доступности находятся станции метро, что обеспечит вам удобное транспортное сообщение с другими районами города. В окрестностях также расположены магазины, школа и детский сад, что делает это место особенно привлекательным для семей с детьми. Хорошая транспортная развязка позволит вам легко добираться до любых точек города. Квартира отличается продуманной планировкой, что создает ощущение простора и комфорта. Большая кухня станет идеальным местом для кулинарных экспериментов и семейных ужинов, а уютная зона отдыха позволит вам расслабиться после долгого дня. Звоните для получения дополнительной информации и организации просмотра. Мы готовы ответить на все ваши вопросы и помочь вам сделать правильный выбор.

11 с 03.06.2025, обновлен 04.06.2025

Продавец: Собственник

Телефон: +79872123897

Характеристики

Количество комнат	3	Этаж	10
Этажей всего	10	Площадь кухни	12.00 кв. м
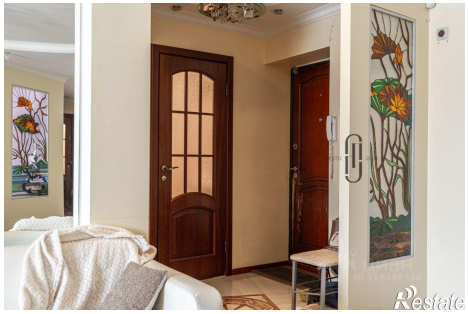
https://kazan.restate.ru/obj/arenda-tryohkomnatnoy-kvartiri-ulica-kul-gali-26-18232025303/