# Купить квартиру за 12 800 000 рублей на ул Маршала Чуйкова, 15б

Республика Татарстан, Городской округ Казань, Казань, ул Маршала Чуйкова, 15б

Северный вокзал

12 800 000 Р
196 923Р за м$^2$

| 65.00 м$^2$ | 13.00 м$^2$ | 7 из 10 |
|---|---|---|
| Общая | Кухня | Этаж |

Вас не оставит равнодушным эта квартира ! Очаровательная,уютная ,комфортабельная квартира в современном доме улучшенной планировки! Общая площадь квартиры: 65м2 Зал 22,4м2, кухня 13,4 м2, спальня 13,2 м2 Квартира просторная с современным ремонтом, комнаты изолированные, просторная кухня, раздельные ванная комната и туалет. Имеется просторная лоджия, кондиционер. В квартире сделан качественный дизайнерский проект, все делали для себя! Частично остается мебель и техника. Дом располагается по улице Чуйкова 15б, удобная локация позволяет добраться в любую точку города, имеется свое парковочное место, презентабельные соседи, свое ТСЖ.

0 с 03.06.2025, обновлен 03.06.2025

Продавец: Собственник

Телефон: +79872327598

## Характеристики

| | | | |
|---|---|---|---|
| Количество комнат | 2 | Этаж | 7 |
| Этажей всего | 10 | Площадь кухни | 13.00 кв. м |

https://kazan.restate.ru/obj/prodazha-dvuhkomnatnoy-kvartiri-ul-marshala-chuykova-15b-18232025366/

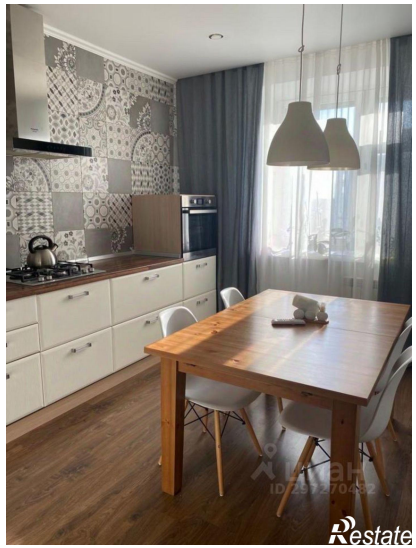
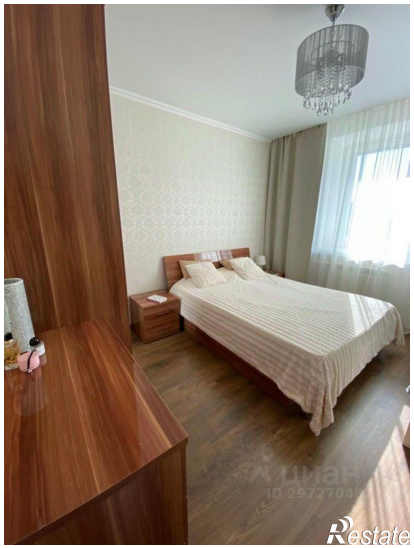
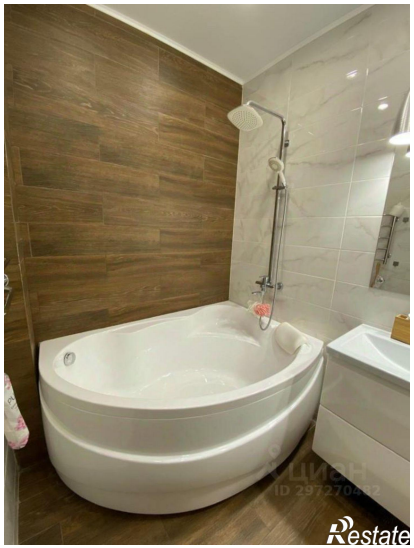

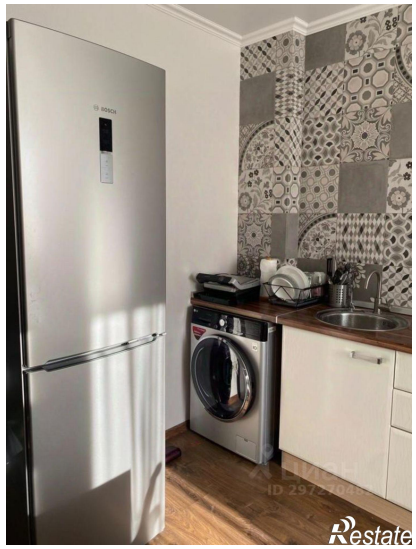
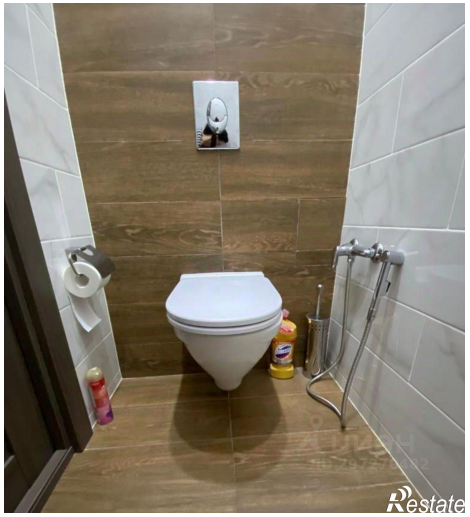

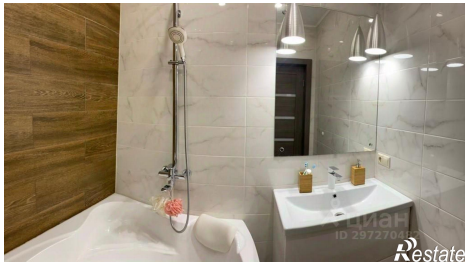
Restate

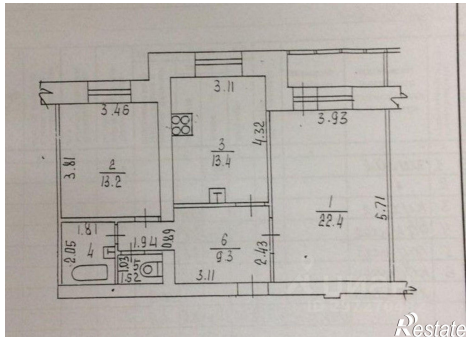
3.46
3.81
2
13.2
3.11
3
13.4
4.32
3.93
1
22.4
6.71
1.81
4
2.05
11.94
0.89
1.03
1.52
6
9.3
2.43
3.11
Restate