Сдать квартиру за 32 000 рублей на проспект Ильгама Шакирова, 11А

Республика Татарстан, Казань, проспект Ильгама Шакирова, 11А

Авиастроительная

32 000 Р в месяц

60.00 м^2	40.00 м^2	14.00 м^2	11 из 17
Общая	Жилая	Кухня	Этаж

id:58. Сдам квартиру на длительный срок. В квартире есть все для комфортного проживания. Квартплата оплачивается отдельно. Звоните вся информация по телефону. Рядом улицы Махмута Гареева, Наиля Юсупова, Альфии Авзаловой,

0 с 04.06.2025, обновлен 04.06.2025

Продавец: Собственник

Телефон: +79196474495

Характеристики

Количество комнат	2	Тип дома	кирпичный
Этаж	11	Этажей всего	17
Площадь жилая	40.00 кв. м	Площадь кухни	14.00 кв. м

https://kazan.restate.ru/obj/arenda-dvuhkomnatnoy-kvartiri-prospekt-ilgama-shakirova-11a-18232028386/

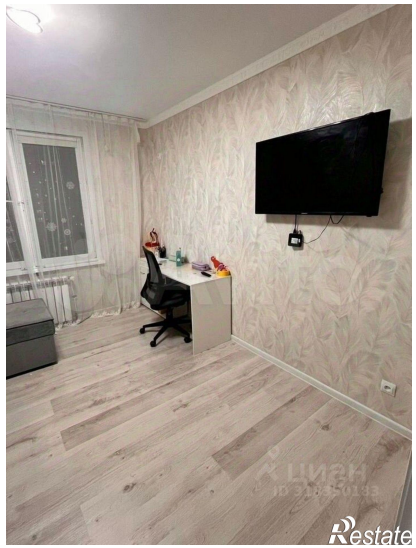
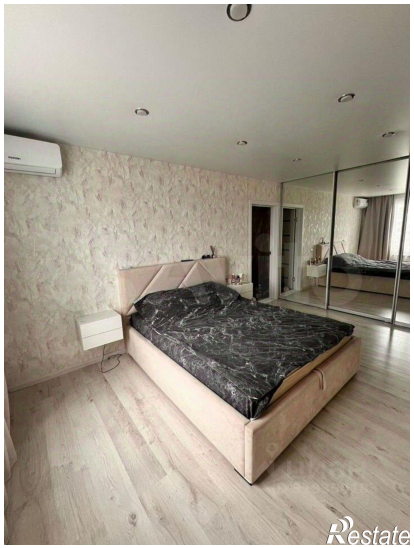
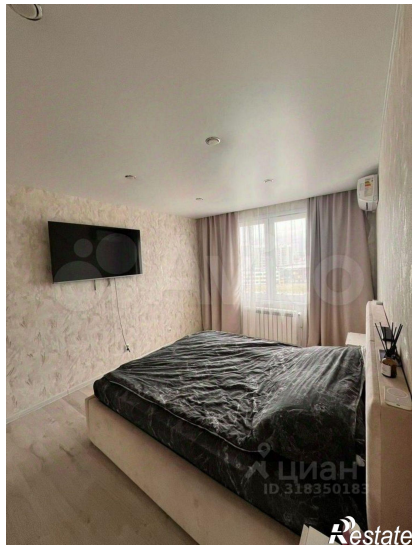

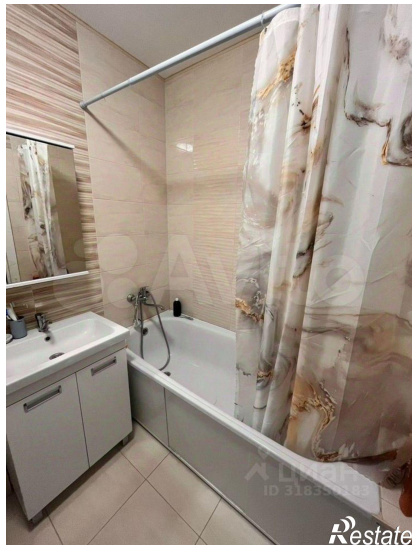
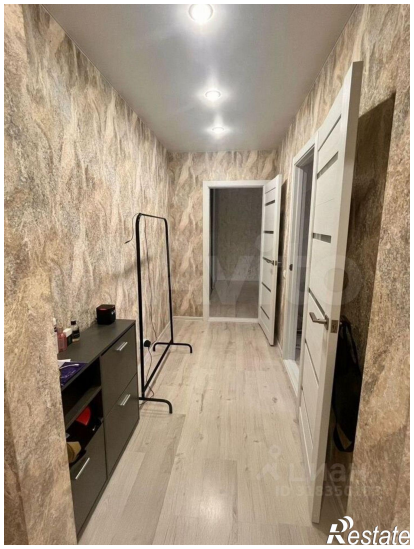

Restate

Restate